



PREFEITURA DO MUNICÍPIO DE FOZ DO IGUAÇU
SECRETARIA MUNICIPAL DA SAÚDE

ANEXO I - TERMO DE REFERÊNCIA

1. OBJETO

1.1. Seleção de propostas visando o registro de preços para eventual aquisição de Equipamento de Proteção Individual - EPI's, uniformes, mochila para notebook para uso dos Agentes Comunitários de Saúde - ACS's em cumprimento à Emenda de EXECUÇÃO OBRIGATÓRIA N°. 19/2019 de autoria da vereadora Inês Weizemann.

2. JUSTIFICATIVA

2.1. Justifica-se tal aquisição devido às atividades dos Agentes acontecerem a campo, expondo-os a risco de acidentes de trabalho, ao sol e outras variações de tempo e clima. Durante essas ações são efetuados novos cadastros de famílias em base geográfica definida, são atualizados cadastros antigos, e fornecido orientações às famílias quanto à utilização de serviços de saúde disponíveis.

2.2. Também, desenvolvem-se ações que busquem a integração da equipe de saúde à população adscrita à Unidade Básica de Saúde - UBS de sua base geográfica, entre outras ações relacionadas à promoção da saúde dos cidadãos atendidos. Finalmente, devido às visitas domiciliares para realização das ações supracitadas, é necessário que os Agentes Comunitários de Saúde – ACS's estejam devidamente uniformizados, e de forma padronizada, a fim de garantir a segurança dos cidadãos que os recebem em seus domicílios, e possibilitando facilmente sua identificação quando estiverem em ação em suas respectivas áreas de trabalho.

3. PESQUISA DE PREÇO

3.1. Os uniformes dos Agentes Comunitários de Saúde – ACS devem seguir algumas especificidades, por tratar-se de uniformes que somente estes profissionais irão utilizar foram utilizadas como pesquisa de preços as confecções do município.

3.2. Foram pesquisados nos sites do Banco de Preços e Painel de Preços, mas constatou-se que os itens não correspondiam ao mesmo descritivo solicitado.

4. ESPECIFICAÇÕES

ITEM	QTD.	UNID.	DESCRIÇÃO	PREÇO UNIT. (R\$)	PREÇO TOTAL (R\$)
LOTE N° 01					
01	45	unid	CAMISA POLO MANGA CURTA FEMININA: TECIDO: Piquet; COR: Cinza Claro Preto 20%; Composição (Norma 20/13 e 20A/14 da AATCC): 50% Algodão / 50% Poliéster, macio ao toque; Tolerância: ± 5 p.p.; Gramatura (Norma NBR 10591/08) (g/m2): 180 g/m2; Tolerância: ± 8%; Título fio (NBR 13216/94): 30/1 Penteado; Tolerância: ± 8%; AVIAMENTOS: Linha: na cor do tecido, em poliéster, título 120, Koban ou similar; Linha: na cor do tecido, 100%	34,90	1.570,50



PREFEITURA DO MUNICÍPIO DE FOZ DO IGUAÇU
SECRETARIA MUNICIPAL DA SAÚDE

			<p>poliéster, texturizada (balon); Botões: em nylon, fosco, na cor do tecido, com 4 furos, tamanho 18, abaulado na parte superior externa; Entretela 100% poliéster com aproximadamente 65g/m²; Entretela: própria para peitilho, com picote de 3,0cm de largura; DESCRIÇÃO TÉCNICA: Ombro: com caída de 2,0cm para frente (tolerância de +/- 0,5cm). Fechado em interlock (Bitola 1,0cm), fixando o cadarço de reforço internamente. Pesponto simples 0,5cm sobre as costas; Gola: polo, da mesma malha do corpo, forrada internamente com entretela 100% poliéster, medindo 7,0cm de largura nas extremidades e 8,0 cm no centro das costas (+/-0,5cm de tolerância), com pesponto simples 0,5cm da borda, fixada em overlock, debrum da própria malha em todo o decote interno, rebatido em máquina reta com arremate no início e fim; Mangas e barra: com bainha de 2,0cm de largura, rebatida em cobertura duas agulhas (bitola 0,7cm). A medida deverá ser da costura superior até a dobra do tecido. Bordado na manga direita o Brasão do Município com 7,5x 6,5 CM (AxL), na manga esquerda bordado as palavras “Agente Comunitário de Saúde” em fonte GADUGI, tamanho 40, separada em duas linhas, ficando na primeira linha as palavras “Agente Comunitário”, na segunda linha as palavras “de Saúde”; Frente: As partes anteriores e posteriores terão formas ligeiramente elípticas, com cavas proporcionais ao manequim. Peitilho com abertura de 15,0cm e 3,0cm de largura, forrado internamente com entretela, base com pesponto formando retângulo 3,0cm x 1,0cm. Fechamento com 03 botões (equidistantes) e caseados na vertical. No lado esquerdo, na altura do peito, bordado, logo da “Atenção Básica” com 7,5x 6,5 CM (AxL); Costuras: junção de manga/cava e laterais em overlock (Bitola 0,5cm). Pespontos 3,5 a 4 pontos por cm; Caseados: as casas para os botões terão acabamento de modo a impedir desfiamento, rupturas ou esgarçamento; Etiqueta: com indicativo do manequim, firma fornecedora da confecção, composição do tecido e modo de lavar, costurada na parte traseira interna do colarinho; TAMANHO PP.</p>		
2	240	unid	<p>CAMISA POLO MANGA CURTA FEMININA: TECIDO: Piquet; COR: Cinza Claro Preto 20%; Composição (Norma 20/13 e 20A/14 da AATCC): 50% Algodão / 50% Poliéster, macio ao toque; Tolerância: ± 5 p.p.; Gramatura (Norma NBR 10591/08) (g/m²): 180 g/m²; Tolerância: ± 8%; Título fio (NBR 13216/94): 30/1 Penteado; Tolerância: ± 8%; AVIAMENTOS: Linha: na cor do tecido, em poliéster, título 120, Koban ou similar; Linha: na cor do tecido, 100% poliéster, texturizada (balon); Botões: em nylon, fosco, na cor do tecido, com 4 furos, tamanho 18, abaulado na parte superior externa; Entretela 100% poliéster com aproximadamente 65g/m²; Entretela: própria para peitilho, com picote de 3,0cm de largura; DESCRIÇÃO TÉCNICA: Ombro: com caída de 2,0cm para frente (tolerância de +/- 0,5cm). Fechado em interlock (Bitola 1,0cm), fixando o cadarço de reforço internamente. Pesponto simples 0,5cm sobre as costas; Gola: polo, da mesma malha do corpo, forrada internamente com entretela 100% poliéster, medindo 7,0cm de largura nas extremidades e 8,0 cm no centro das costas (+/-0,5cm de</p>	34,90	8.376,00



PREFEITURA DO MUNICÍPIO DE FOZ DO IGUAÇU
SECRETARIA MUNICIPAL DA SAÚDE

			<p>tolerância), com pesponto simples 0,5cm da borda, fixada em overlock, debrum da própria malha em todo o decote interno, rebatido em máquina reta com arremate no início e fim; Mangas e barra: com bainha de 2,0cm de largura, rebatida em cobertura duas agulhas (bitola 0,7cm). A medida deverá ser da costura superior até a dobra do tecido. Bordado na manga direita o Brasão do Município com 7,5x 6,5 CM (AxL), na manga esquerda bordado as palavras “Agente Comunitário de Saúde” em fonte GADUGI, tamanho 40, separada em duas linhas, ficando na primeira linha as palavras “Agente Comunitário”, na segunda linha as palavras “de Saúde”; Frente: As partes anteriores e posteriores terão formas ligeiramente elípticas, com cavas proporcionais ao manequim. Peitilho com abertura de 15,0cm e 3,0cm de largura, forrado internamente com entretela, base com pesponto formando retângulo 3,0cm x 1,0cm. Fechamento com 03 botões (equidistantes) e caseados na vertical. No lado esquerdo, na altura do peito, bordado, logo da “Atenção Básica” com 7,5x 6,5 CM (AxL); Costuras: junção de manga/cava e laterais em overlock (Bitola 0,5cm). Pespontos 3,5 a 4 pontos por cm; Caseados: as casas para os botões terão acabamento de modo a impedir desfiamento, rupturas ou esgarçamento; Etiqueta: com indicativo do manequim, firma fornecedora da confecção, composição do tecido e modo de lavar, costurada na parte traseira interna do colarinho; TAMANHO P.</p>		
3	255	unid	<p>CAMISA POLO MANGA CURTA FEMININA: TECIDO: Piquet; COR: Cinza Claro Preto 20%; Composição (Norma 20/13 e 20A/14 da AATCC): 50% Algodão / 50% Poliéster, macio ao toque; Tolerância: ± 5 p.p.; Gramatura (Norma NBR 10591/08) (g/m2): 180 g/m2; Tolerância: ± 8%; Título fio (NBR 13216/94): 30/1 Penteado; Tolerância: ± 8%; AVIAMENTOS: Linha: na cor do tecido, em poliéster, título 120, Koban ou similar; Linha: na cor do tecido, 100% poliéster, texturizada (balon); Botões: em nylon, fosco, na cor do tecido, com 4 furos, tamanho 18, abaulado na parte superior externa; Entretela 100% poliéster com aproximadamente 65g/m²; Entretela: própria para peitilho, com picote de 3,0cm de largura; DESCRIÇÃO TÉCNICA: Ombro: com caída de 2,0cm para frente (tolerância de +/- 0,5cm). Fechado em interlock (Bitola 1,0cm), fixando o cadarço de reforço internamente. Pesponto simples 0,5cm sobre as costas; Gola: polo, da mesma malha do corpo, forrada internamente com entretela 100% poliéster, medindo 7,0cm de largura nas extremidades e 8,0 cm no centro das costas (+/-0,5cm de tolerância), com pesponto simples 0,5cm da borda, fixada em overlock, debrum da própria malha em todo o decote interno, rebatido em máquina reta com arremate no início e fim; Mangas e barra: com bainha de 2,0cm de largura, rebatida em cobertura duas agulhas (bitola 0,7cm). A medida deverá ser da costura superior até a dobra do tecido. Bordado na manga direita o Brasão do Município com 7,5x 6,5 CM (AxL), na manga esquerda bordado as palavras “Agente Comunitário de Saúde” em fonte GADUGI, tamanho 40, separada em duas linhas, ficando na primeira linha as palavras “Agente Comunitário”, na segunda linha as palavras “de Saúde”;</p>	34,90	8.899,50



PREFEITURA DO MUNICÍPIO DE FOZ DO IGUAÇU
SECRETARIA MUNICIPAL DA SAÚDE

			<p>Frente: As partes anteriores e posteriores terão formas ligeiramente elípticas, com cavas proporcionais ao manequim. Peitilho com abertura de 15,0cm e 3,0cm de largura, forrado internamente com entretela, base com pesponto formando retângulo 3,0cm x 1,0cm. Fechamento com 03 botões (equidistantes) e caseados na vertical. No lado esquerdo, na altura do peito, bordado, logo da “Atenção Básica” com 7,5x 6,5 CM (AxL); Costuras: junção de manga/cava e laterais em overlock (Bitola 0,5cm). Pespontos 3,5 a 4 pontos por cm; Caseados: as casas para os botões terão acabamento de modo a impedir desfiamento, rupturas ou esgarçamento; Etiqueta: com indicativo do manequim, firma fornecedora da confecção, composição do tecido e modo de lavar, costurada na parte traseira interna do colarinho; TAMANHO M.</p>		
4	195	unid	<p>CAMISA POLO MANGA CURTA FEMININA: TECIDO: Piquet; COR: Cinza Claro Preto 20%; Composição (Norma 20/13 e 20A/14 da AATCC): 50% Algodão / 50% Poliéster, macio ao toque; Tolerância: ± 5 p.p.; Gramatura (Norma NBR 10591/08) (g/m²): 180 g/m²; Tolerância: ± 8%; Título fio (NBR 13216/94): 30/1 Penteadado; Tolerância: ± 8%; AVIAMENTOS: Linha: na cor do tecido, em poliéster, título 120, Koban ou similar; Linha: na cor do tecido, 100% poliéster, texturizada (balon); Botões: em nylon, fosco, na cor do tecido, com 4 furos, tamanho 18, abaulado na parte superior externa; Entretela 100% poliéster com aproximadamente 65g/m²; Entretela: própria para peitilho, com picote de 3,0cm de largura; DESCRIÇÃO TÉCNICA: Ombro: com caída de 2,0cm para frente (tolerância de +/- 0,5cm). Fechado em interlock (Bitola 1,0cm), fixando o cadarço de reforço internamente. Pesponto simples 0,5cm sobre as costas; Gola: polo, da mesma malha do corpo, forrada internamente com entretela 100% poliéster, medindo 7,0cm de largura nas extremidades e 8,0 cm no centro das costas (+/-0,5cm de tolerância), com pesponto simples 0,5cm da borda, fixada em overlock, debrum da própria malha em todo o decote interno, rebatido em máquina reta com arremate no início e fim; Mangas e barra: com bainha de 2,0cm de largura, rebatida em cobertura duas agulhas (bitola 0,7cm). A medida deverá ser da costura superior até a dobra do tecido. Bordado na manga direita o Brasão do Município com 7,5x 6,5 CM (AxL), na manga esquerda bordado as palavras “Agente Comunitário de Saúde” em fonte GADUGI, tamanho 40, separada em duas linhas, ficando na primeira linha as palavras “Agente Comunitário”, na segunda linha as palavras “de Saúde”; Frente: As partes anteriores e posteriores terão formas ligeiramente elípticas, com cavas proporcionais ao manequim. Peitilho com abertura de 15,0cm e 3,0cm de largura, forrado internamente com entretela, base com pesponto formando retângulo 3,0cm x 1,0cm. Fechamento com 03 botões (equidistantes) e caseados na vertical. No lado esquerdo, na altura do peito, bordado, logo da “Atenção Básica” com 7,5x 6,5 CM (AxL); Costuras: junção de manga/cava e laterais em overlock (Bitola 0,5cm). Pespontos 3,5 a 4 pontos por cm; Caseados: as casas para os botões terão acabamento de modo a impedir desfiamento, rupturas ou esgarçamento; Etiqueta: com</p>	34,90	6.805,50



PREFEITURA DO MUNICÍPIO DE FOZ DO IGUAÇU
SECRETARIA MUNICIPAL DA SAÚDE

			indicativo do manequim, firma fornecedora da confecção, composição do tecido e modo de lavar, costurada na parte traseira interna do colarinho; TAMANHO G.		
5	195	unid	CAMISA POLO MANGA CURTA FEMININA: TECIDO: Piquet; COR: Cinza Claro Preto 20%; Composição (Norma 20/13 e 20A/14 da AATCC): 50% Algodão / 50% Poliéster, macio ao toque; Tolerância: ± 5 p.p.; Gramatura (Norma NBR 10591/08) (g/m2): 180 g/m2; Tolerância: ± 8%; Título fio (NBR 13216/94): 30/1 Penteado; Tolerância: ± 8%; AVIAMENTOS: Linha: na cor do tecido, em poliéster, título 120, Koban ou similar; Linha: na cor do tecido, 100% poliéster, texturizada (balon); Botões: em nylon, fosco, na cor do tecido, com 4 furos, tamanho 18, abaulado na parte superior externa; Entretela 100% poliéster com aproximadamente 65g/m ² ; Entretela: própria para peitilho, com picote de 3,0cm de largura; DESCRIÇÃO TÉCNICA: Ombro: com caída de 2,0cm para frente (tolerância de +/- 0,5cm). Fechado em interlock (Bitola 1,0cm), fixando o cadarço de reforço internamente. Pesponto simples 0,5cm sobre as costas; Gola: polo, da mesma malha do corpo, forrada internamente com entretela 100% poliéster, medindo 7,0cm de largura nas extremidades e 8,0 cm no centro das costas (+/-0,5cm de tolerância), com pesponto simples 0,5cm da borda, fixada em overlock, debrum da própria malha em todo o decote interno, rebatido em máquina reta com arremate no início e fim; Mangas e barra: com bainha de 2,0cm de largura, rebatida em cobertura duas agulhas (bitola 0,7cm). A medida deverá ser da costura superior até a dobra do tecido. Bordado na manga direita o Brasão do Município com 7,5x 6,5 CM (AxL), na manga esquerda bordado as palavras “Agente Comunitário de Saúde” em fonte GADUGI, tamanho 40, separada em duas linhas, ficando na primeira linha as palavras “Agente Comunitário”, na segunda linha as palavras “de Saúde”; Frente: As partes anteriores e posteriores terão formas ligeiramente elípticas, com cavas proporcionais ao manequim. Peitilho com abertura de 15,0cm e 3,0cm de largura, forrado internamente com entretela, base com pesponto formando retângulo 3,0cm x 1,0cm. Fechamento com 03 botões (equidistantes) e caseados na vertical. No lado esquerdo, na altura do peito, bordado, logo da “Atenção Básica” com 7,5x 6,5 CM (AxL); Costuras: junção de manga/cava e laterais em overlock (Bitola 0,5cm). Pespontos 3,5 a 4 pontos por cm; Caseados: as casas para os botões terão acabamento de modo a impedir desfiamento, rupturas ou esgarçamento; Etiqueta: com indicativo do manequim, firma fornecedora da confecção, composição do tecido e modo de lavar, costurada na parte traseira interna do colarinho; TAMANHO GG.	34,90	6.805,50
6	75	unid	CAMISA POLO MANGA CURTA FEMININA: TECIDO: Piquet; COR: Cinza Claro Preto 20%; Composição (Norma 20/13 e 20A/14 da AATCC): 50% Algodão / 50% Poliéster, macio ao toque; Tolerância: ± 5 p.p.; Gramatura (Norma NBR 10591/08) (g/m2): 180 g/m2; Tolerância: ± 8%; Título fio (NBR 13216/94): 30/1 Penteado; Tolerância: ± 8%; AVIAMENTOS: Linha: na cor do tecido, em poliéster, título 120, Koban ou similar; Linha: na cor do tecido, 100%	37,90	2.617,50



PREFEITURA DO MUNICÍPIO DE FOZ DO IGUAÇU
SECRETARIA MUNICIPAL DA SAÚDE

			<p>poliéster, texturizada (balon); Botões: em nylon, fosco, na cor do tecido, com 4 furos, tamanho 18, abaulado na parte superior externa; Entretela 100% poliéster com aproximadamente 65g/m²; Entretela: própria para peitilho, com picote de 3,0cm de largura; DESCRIÇÃO TÉCNICA: Ombro: com caída de 2,0cm para frente (tolerância de +/- 0,5cm). Fechado em interlock (Bitola 1,0cm), fixando o cadarço de reforço internamente. Pesponto simples 0,5cm sobre as costas; Gola: polo, da mesma malha do corpo, forrada internamente com entretela 100% poliéster, medindo 7,0cm de largura nas extremidades e 8,0 cm no centro das costas (+/-0,5cm de tolerância), com pesponto simples 0,5cm da borda, fixada em overlock, debrum da própria malha em todo o decote interno, rebatido em máquina reta com arremate no início e fim; Mangas e barra: com bainha de 2,0cm de largura, rebatida em cobertura duas agulhas (bitola 0,7cm). A medida deverá ser da costura superior até a dobra do tecido. Bordado na manga direita o Brasão do Município com 7,5x 6,5 CM (AxL), na manga esquerda bordado as palavras “Agente Comunitário de Saúde” em fonte GADUGI, tamanho 40, separada em duas linhas, ficando na primeira linha as palavras “Agente Comunitário”, na segunda linha as palavras “de Saúde”; Frente: As partes anteriores e posteriores terão formas ligeiramente elípticas, com cavas proporcionais ao manequim. Peitilho com abertura de 15,0cm e 3,0cm de largura, forrado internamente com entretela, base com pesponto formando retângulo 3,0cm x 1,0cm. Fechamento com 03 botões (equidistantes) e caseados na vertical. No lado esquerdo, na altura do peito, bordado, logo da “Atenção Básica” com 7,5x 6,5 CM (AxL); Costuras: junção de manga/cava e laterais em overlock (Bitola 0,5cm). Pespontos 3,5 a 4 pontos por cm; Caseados: as casas para os botões terão acabamento de modo a impedir desfiamento, rupturas ou esgarçamento; Etiqueta: com indicativo do manequim, firma fornecedora da confecção, composição do tecido e modo de lavar, costurada na parte traseira interna do colarinho; TAMANHO XG.</p>		
7	21	unid	<p>CAMISA POLO MANGA CURTA FEMININA: TECIDO: Piquet; COR: Cinza Claro Preto 20%; Composição (Norma 20/13 e 20A/14 da AATCC): 50% Algodão / 50% Poliéster, macio ao toque; Tolerância: ± 5 p.p.; Gramatura (Norma NBR 10591/08) (g/m²): 180 g/m²; Tolerância: ± 8%; Título fio (NBR 13216/94): 30/1 Penteadado; Tolerância: ± 8%; AVIAMENTOS: Linha: na cor do tecido, em poliéster, título 120, Koban ou similar; Linha: na cor do tecido, 100% poliéster, texturizada (balon); Botões: em nylon, fosco, na cor do tecido, com 4 furos, tamanho 18, abaulado na parte superior externa; Entretela 100% poliéster com aproximadamente 65g/m²; Entretela: própria para peitilho, com picote de 3,0cm de largura; DESCRIÇÃO TÉCNICA: Ombro: com caída de 2,0cm para frente (tolerância de +/- 0,5cm). Fechado em interlock (Bitola 1,0cm), fixando o cadarço de reforço internamente. Pesponto simples 0,5cm sobre as costas; Gola: polo, da mesma malha do corpo, forrada internamente com entretela 100% poliéster, medindo 7,0cm de largura nas extremidades e 8,0 cm no centro das costas (+/-0,5cm de</p>	34,90	732,90



PREFEITURA DO MUNICÍPIO DE FOZ DO IGUAÇU
SECRETARIA MUNICIPAL DA SAÚDE

			<p>tolerância), com pesponto simples 0,5cm da borda, fixada em overlock, debrum da própria malha em todo o decote interno, rebatido em máquina reta com arremate no início e fim; Mangas e barra: com bainha de 2,0cm de largura, rebatida em cobertura duas agulhas (bitola 0,7cm). A medida deverá ser da costura superior até a dobra do tecido. Bordado na manga direita o Brasão do Município com 7,5x 6,5 CM (AxL), na manga esquerda bordado as palavras “Agente Comunitário de Saúde” em fonte GADUGI, tamanho 40, separada em duas linhas, ficando na primeira linha as palavras “Agente Comunitário”, na segunda linha as palavras “de Saúde”; Frente: As partes anteriores e posteriores terão formas ligeiramente elípticas, com cavas proporcionais ao manequim. Peitilho com abertura de 15,0cm e 3,0cm de largura, forrado internamente com entretela, base com pesponto formando retângulo 3,0cm x 1,0cm. Fechamento com 03 botões (equidistantes) e caseados na vertical. No lado esquerdo, na altura do peito, bordado, logo da “Atenção Básica” com 7,5x 6,5 CM (AxL); Costuras: junção de manga/cava e laterais em overlock (Bitola 0,5cm). Pespontos 3,5 a 4 pontos por cm; Caseados: as casas para os botões terão acabamento de modo a impedir desfiamento, rupturas ou esgarçamento; Etiqueta: com indicativo do manequim, firma fornecedora da confecção, composição do tecido e modo de lavar, costurada na parte traseira interna do colarinho; TAMANHO XXG.</p>		
8	60	unid	<p>CAMISA POLO MANGA CURTA MASCULINA: TECIDO: Piquet; COR: Cinza Claro Preto 20%; Composição (Norma 20/13 e 20A/14 da AATCC): 50% Algodão / 50% Poliéster, macio ao toque; Tolerância: ± 5 p.p.; Gramatura (Norma NBR 10591/08) (g/m²): 180g/m²; Tolerância: ± 8%; Título fio (NBR 13216/94): 30/1 Penteado; Tolerância: ± 8%; AVIAMENTOS: Linha: na cor do tecido, em poliéster, título 120, Koban ou similar; Linha: na cor do tecido, 100% poliéster, texturizada (balon); Botões: em nylon, fosco, na cor do tecido, com 4 furos, tamanho 18, abaulado na parte superior externa; Entretela 100% poliéster com aproximadamente 65g/m²; Entretela: própria para peitilho, com picote de 3,0cm de largura; DESCRIÇÃO TÉCNICA: Ombro: com caída de 2,0cm para frente (tolerância de +/- 0,5cm). Fechado em interlock (Bitola 1,0cm), fixando o cadarço de reforço internamente. Pesponto simples 0,5cm sobre as costas; Gola: polo, da mesma malha do corpo, forrada internamente com entretela 100% poliéster, medindo 7,0cm de largura nas extremidades e 8,0 cm no centro das costas (+/-0,5cm de tolerância), com pesponto simples 0,5cm da borda, fixada em overlock, debrum da própria malha em todo o decote interno, rebatido em máquina reta com arremate no início e fim; Mangas e barra: com bainha de 2,0cm de largura, rebatida em cobertura duas agulhas (bitola 0,7cm). A medida deverá ser da costura superior até a dobra do tecido. Bordado na manga direita o Brasão do Município com 7,5x 6,5 CM (AxL), na manga esquerda bordado as palavras “Agente Comunitário de Saúde”, separada em duas linhas, ficando na primeira linha as palavras “Agente Comunitário”, na segunda linha as palavras “de Saúde”; Frente: As partes anteriores e posteriores terão formas ligeiramente elípticas, com cavas</p>	37,90	2.274,00



PREFEITURA DO MUNICÍPIO DE FOZ DO IGUAÇU
SECRETARIA MUNICIPAL DA SAÚDE

			<p>proporcionais ao manequim. Peitilho com abertura de 15,0cm e 3,0cm de largura, forrado internamente com entretela, base com pesponto formando retângulo 3,0cm x 1,0cm. Fechamento com 03 botões (equidistantes) e caseados na vertical. No lado esquerdo, na altura do peito, bordado, logo da “Atenção Básica” com 7,5x 6,5 CM (AxL); Costuras: junção de manga/cava e laterais em overlock (Bitola 0,5cm). Pespontos 3,5 a 4 pontos por cm; Caseados: as casas para os botões terão acabamento de modo a impedir desfiamento, rupturas ou esgarçamento; Etiqueta: com indicativo do manequim, firma fornecedora da confecção, composição do tecido e modo de lavar, costurada na parte traseira interna do colarinho; TAMANHO P.</p>		
9	90	unid	<p>CAMISA POLO MANGA CURTA MASCULINA: TECIDO: Piquet; COR: Cinza Claro Preto 20%; Composição (Norma 20/13 e 20A/14 da AATCC): 50% Algodão / 50% Poliéster, macio ao toque; Tolerância: ± 5 p.p.; Gramatura (Norma NBR 10591/08) (g/m2): 180 g/m2; Tolerância: ± 8%; Título fio (NBR 13216/94): 30/1 Penteado; Tolerância: ± 8%; AVIAMENTOS: Linha: na cor do tecido, em poliéster, título 120, Koban ou similar; Linha: na cor do tecido, 100% poliéster, texturizada (balon); Botões: em nylon, fosco, na cor do tecido, com 4 furos, tamanho 18, abaulado na parte superior externa; Entretela 100% poliéster com aproximadamente 65g/m²; Entretela: própria para peitilho, com picote de 3,0cm de largura; DESCRIÇÃO TÉCNICA: Ombro: com caída de 2,0cm para frente (tolerância de +/- 0,5cm). Fechado em interlock (Bitola 1,0cm), fixando o cadarço de reforço internamente. Pesponto simples 0,5cm sobre as costas; Gola: polo, da mesma malha do corpo, forrada internamente com entretela 100% poliéster, medindo 7,0cm de largura nas extremidades e 8,0 cm no centro das costas (+/-0,5cm de tolerância), com pesponto simples 0,5cm da borda, fixada em overlock, debrum da própria malha em todo o decote interno, rebatido em máquina reta com arremate no início e fim; Mangas e barra: com bainha de 2,0cm de largura, rebatida em cobertura duas agulhas (bitola 0,7cm). A medida deverá ser da costura superior até a dobra do tecido. Bordado na manga direita o Brasão do Município com 7,5x 6,5 CM (AxL), na manga esquerda bordado as palavras “Agente Comunitário de Saúde”, separada em duas linhas, ficando na primeira linha as palavras “Agente Comunitário”, na segunda linha as palavras “de Saúde”; Frente: As partes anteriores e posteriores terão formas ligeiramente elípticas, com cavas proporcionais ao manequim. Peitilho com abertura de 15,0cm e 3,0cm de largura, forrado internamente com entretela, base com pesponto formando retângulo 3,0cm x 1,0cm. Fechamento com 03 botões (equidistantes) e caseados na vertical. No lado esquerdo, na altura do peito, bordado, logo da “Atenção Básica” com 7,5x 6,5 CM (AxL); Costuras: junção de manga/cava e laterais em overlock (Bitola 0,5cm). Pespontos 3,5 a 4 pontos por cm; Caseados: as casas para os botões terão acabamento de modo a impedir desfiamento, rupturas ou esgarçamento; Etiqueta: com indicativo do manequim, firma fornecedora da confecção, composição do tecido e modo de lavar, costurada na parte traseira interna do colarinho;</p>	37,90	3.411,00



PREFEITURA DO MUNICÍPIO DE FOZ DO IGUAÇU
SECRETARIA MUNICIPAL DA SAÚDE

			TAMANHO M.		
10	105	unid	<p>CAMISA POLO MANGA CURTA MASCULINA: TECIDO: Piquet; COR: Cinza Claro Preto 20%; Composição (Norma 20/13 e 20A/14 da AATCC): 50% Algodão / 50% Poliéster, macio ao toque; Tolerância: ± 5 p.p.; Gramatura (Norma NBR 10591/08) (g/m²): 180 g/m²; Tolerância: $\pm 8\%$; Título fio (NBR 13216/94): 30/1 Penteadado; Tolerância: $\pm 8\%$; AVIAMENTOS: Linha: na cor do tecido, em poliéster, título 120, Koban ou similar; Linha: na cor do tecido, 100% poliéster, texturizada (balon); Botões: em nylon, fosco, na cor do tecido, com 4 furos, tamanho 18, abaulado na parte superior externa; Entretela 100% poliéster com aproximadamente 65g/m²; Entretela: própria para peitilho, com picote de 3,0cm de largura; DESCRIÇÃO TÉCNICA: Ombro: com caída de 2,0cm para frente (tolerância de +/- 0,5cm). Fechado em interlock (Bitola 1,0cm), fixando o cadarço de reforço internamente. Pesponto simples 0,5cm sobre as costas; Gola: polo, da mesma malha do corpo, forrada internamente com entretela 100% poliéster, medindo 7,0cm de largura nas extremidades e 8,0 cm no centro das costas (+/-0,5cm de tolerância), com pesponto simples 0,5cm da borda, fixada em overlock, debrum da própria malha em todo o decote interno, rebatido em máquina reta com arremate no início e fim; Mangas e barra: com bainha de 2,0cm de largura, rebatida em cobertura duas agulhas (bitola 0,7cm). A medida deverá ser da costura superior até a dobra do tecido. Bordado na manga direita o Brasão do Município com 7,5x 6,5 CM (AxL), na manga esquerda bordado as palavras “Agente Comunitário de Saúde”, separada em duas linhas, ficando na primeira linha as palavras “Agente Comunitário”, na segunda linha as palavras “de Saúde”; Frente: As partes anteriores e posteriores terão formas ligeiramente elípticas, com cavas proporcionais ao manequim. Peitilho com abertura de 15,0cm e 3,0cm de largura, forrado internamente com entretela, base com pesponto formando retângulo 3,0cm x 1,0cm. Fechamento com 03 botões (equidistantes) e caseados na vertical. No lado esquerdo, na altura do peito, bordado, logo da “Atenção Básica” com 7,5x 6,5 CM (AxL); Costuras: junção de manga/cava e laterais em overlock (Bitola 0,5cm). Pespontos 3,5 a 4 pontos por cm; Caseados: as casas para os botões terão acabamento de modo a impedir desfiamento, rupturas ou esgarçamento; Etiqueta: com indicativo do manequim, firma fornecedora da confecção, composição do tecido e modo de lavar, costurada na parte traseira interna do colarinho;</p> <p>TAMANHO G.</p>	37,90	3.979,50



PREFEITURA DO MUNICÍPIO DE FOZ DO IGUAÇU
SECRETARIA MUNICIPAL DA SAÚDE

11	105	unid	<p>CAMISA POLO MANGA CURTA MASCULINA: TECIDO: Piquet; COR: Cinza Claro Preto 20%; Composição (Norma 20/13 e 20A/14 da AATCC): 50% Algodão / 50% Poliéster, macio ao toque; Tolerância: ± 5 p.p.; Gramatura (Norma NBR 10591/08) (g/m2): 180 g/m2; Tolerância: ± 8%; Título fio (NBR 13216/94): 30/1 Penteadado; Tolerância: ± 8%; AVIAMENTOS: Linha: na cor do tecido, em poliéster, título 120, Koban ou similar; Linha: na cor do tecido, 100% poliéster, texturizada (balon); Botões: em nylon, fosco, na cor do tecido, com 4 furos, tamanho 18, abaulado na parte superior externa; Entretela 100% poliéster com aproximadamente 65g/m²; Entretela: própria para peitilho, com picote de 3,0cm de largura; DESCRIÇÃO TÉCNICA: Ombro: com caída de 2,0cm para frente (tolerância de +/- 0,5cm). Fechado em interlock (Bitola 1,0cm), fixando o cadarço de reforço internamente. Pesponto simples 0,5cm sobre as costas; Gola: polo, da mesma malha do corpo, forrada internamente com entretela 100% poliéster, medindo 7,0cm de largura nas extremidades e 8,0 cm no centro das costas (+/-0,5cm de tolerância), com pesponto simples 0,5cm da borda, fixada em overlock, debrum da própria malha em todo o decote interno, rebatido em máquina reta com arremate no início e fim; Mangas e barra: com bainha de 2,0cm de largura, rebatida em cobertura duas agulhas (bitola 0,7cm). A medida deverá ser da costura superior até a dobra do tecido. Bordado na manga direita o Brasão do Município com 7,5x 6,5 CM (AxL), na manga esquerda bordado as palavras “Agente Comunitário de Saúde”, separada em duas linhas, ficando na primeira linha as palavras “Agente Comunitário”, na segunda linha as palavras “de Saúde”; Frente: As partes anteriores e posteriores terão formas ligeiramente elípticas, com cavas proporcionais ao manequim. Peitilho com abertura de 15,0cm e 3,0cm de largura, forrado internamente com entretela, base com pesponto formando retângulo 3,0cm x 1,0cm. Fechamento com 03 botões (equidistantes) e caseados na vertical. No lado esquerdo, na altura do peito, bordado, logo da “Atenção Básica” com 7,5x 6,5 CM (AxL); Costuras: junção de manga/cava e laterais em overlock (Bitola 0,5cm). Pespontos 3,5 a 4 pontos por cm; Caseados: as casas para os botões terão acabamento de modo a impedir desfiamento, rupturas ou esgarçamento; Etiqueta: com indicativo do manequim, firma fornecedora da confecção, composição do tecido e modo de lavar, costurada na parte traseira interna do colarinho; TAMANHO GG.</p>	37,90	3.979,50
12	75	unid	<p>CAMISA POLO MANGA CURTA MASCULINA: TECIDO: Piquet; COR: Cinza Claro Preto 20%; Composição (Norma 20/13 e 20A/14 da AATCC): 50% Algodão / 50% Poliéster, macio ao toque; Tolerância: ± 5 p.p.; Gramatura (Norma NBR 10591/08) (g/m2): 180 g/m2; Tolerância: ± 8%; Título fio (NBR 13216/94): 30/1 Penteadado; Tolerância: ± 8%; AVIAMENTOS: Linha: na cor do tecido, em poliéster, título 120, Koban ou similar; Linha: na cor do tecido, 100% poliéster, texturizada (balon); Botões: em nylon, fosco, na cor do tecido, com 4 furos, tamanho 18, abaulado na parte superior externa; Entretela 100% poliéster com aproximadamente 65g/m²; Entretela: própria para peitilho, com picote de 3,0cm de</p>	37,90	2.842,50



PREFEITURA DO MUNICÍPIO DE FOZ DO IGUAÇU
SECRETARIA MUNICIPAL DA SAÚDE

			<p>largura; DESCRIÇÃO TÉCNICA: Ombro: com caída de 2,0cm para frente (tolerância de +/- 0,5cm). Fechado em interlock (Bitola 1,0cm), fixando o cadarço de reforço internamente. Pesponto simples 0,5cm sobre as costas; Gola: polo, da mesma malha do corpo, forrada internamente com entretela 100% poliéster, medindo 7,0cm de largura nas extremidades e 8,0 cm no centro das costas (+/-0,5cm de tolerância), com pesponto simples 0,5cm da borda, fixada em overlock, debrum da própria malha em todo o decote interno, rebatido em máquina reta com arremate no início e fim; Mangas e barra: com bainha de 2,0cm de largura, rebatida em cobertura duas agulhas (bitola 0,7cm). A medida deverá ser da costura superior até a dobra do tecido. Bordado na manga direita o Brasão do Município com 7,5x 6,5 CM (AxL), na manga esquerda bordado as palavras “Agente Comunitário de Saúde”, separada em duas linhas, ficando na primeira linha as palavras “Agente Comunitário”, na segunda linha as palavras “de Saúde”; Frente: As partes anteriores e posteriores terão formas ligeiramente elípticas, com cavas proporcionais ao manequim. Peitilho com abertura de 15,0cm e 3,0cm de largura, forrado internamente com entretela, base com pesponto formando retângulo 3,0cm x 1,0cm. Fechamento com 03 botões (equidistantes) e caseados na vertical. No lado esquerdo, na altura do peito, bordado, logo da “Atenção Básica” com 7,5x 6,5 CM (AxL); Costuras: junção de manga/cava e laterais em overlock (Bitola 0,5cm). Pespontos 3,5 a 4 pontos por cm; Caseados: as casas para os botões terão acabamento de modo a impedir desfiamento, rupturas ou esgarçamento; Etiqueta: com indicativo do manequim, firma fornecedora da confecção, composição do tecido e modo de lavar, costurada na parte traseira interna do colarinho; TAMANHO XG.</p>		
13	39	unid	<p>CAMISA POLO MANGA CURTA MASCULINA: TECIDO: Piquet; COR: Cinza Claro Preto 20%; Composição (Norma 20/13 e 20A/14 da AATCC): 50% Algodão / 50% Poliéster, macio ao toque; Tolerância: ± 5 p.p.; Gramatura (Norma NBR 10591/08) (g/m²): 180 g/m²; Tolerância: ± 8%; Título fio (NBR 13216/94): 30/1 Penteado; Tolerância: ± 8%; AVIAMENTOS: Linha: na cor do tecido, em poliéster, título 120, Koban ou similar; Linha: na cor do tecido, 100% poliéster, texturizada (balon); Botões: em nylon, fosco, na cor do tecido, com 4 furos, tamanho 18, abaulado na parte superior externa; Entretela 100% poliéster com aproximadamente 65g/m²; Entretela: própria para peitilho, com picote de 3,0cm de largura; DESCRIÇÃO TÉCNICA: Ombro: com caída de 2,0cm para frente (tolerância de +/- 0,5cm). Fechado em interlock (Bitola 1,0cm), fixando o cadarço de reforço internamente. Pesponto simples 0,5cm sobre as costas; Gola: polo, da mesma malha do corpo, forrada internamente com entretela 100% poliéster, medindo 7,0cm de largura nas extremidades e 8,0 cm no centro das costas (+/-0,5cm de tolerância), com pesponto simples 0,5cm da borda, fixada em overlock, debrum da própria malha em todo o decote interno, rebatido em máquina reta com arremate no início e fim; Mangas e barra: com bainha de 2,0cm de largura, rebatida em cobertura duas agulhas (bitola 0,7cm). A medida deverá ser da costura superior até a dobra do tecido.</p>	37,90	1.478,10



PREFEITURA DO MUNICÍPIO DE FOZ DO IGUAÇU
SECRETARIA MUNICIPAL DA SAÚDE

			Bordado na manga direita o Brasão do Município com 7,5x 6,5 CM (AxL), na manga esquerda bordado as palavras “Agente Comunitário de Saúde”, separada em duas linhas, ficando na primeira linha as palavras “Agente Comunitário”, na segunda linha as palavras “de Saúde”; Frente: As partes anteriores e posteriores terão formas ligeiramente elípticas, com cavas proporcionais ao manequim. Peitilho com abertura de 15,0cm e 3,0cm de largura, forrado internamente com entretela, base com pesponto formando retângulo 3,0cm x 1,0cm. Fechamento com 03 botões (equidistantes) e caseados na vertical. No lado esquerdo, na altura do peito, bordado, logo da “Atenção Básica” com 7,5x 6,5 CM (AxL); Costuras: junção de manga/cava e laterais em overlock (Bitola 0,5cm). Pespontos 3,5 a 4 pontos por cm; Caseados: as casas para os botões terão acabamento de modo a impedir desfiamento, rupturas ou esgarçamento; Etiqueta: com indicativo do manequim, firma fornecedora da confecção, composição do tecido e modo de lavar, costurada na parte traseira interna do colarinho; TAMANHO XXG.		
Valor total do lote					R\$ 53.772,00

LOTENº Nº 02					
14	30	unid	CAMISETA TÉRMICA FEMININA MANGA LONGA COM PROTEÇÃO UV FATOR 50+: TECIDO: Soul Eco, 100% poliamida; tecido técnico e inteligente com respirabilidade e extremamente leve com conforto térmico e tecnologia de proteção UV FPS 50+ com composição que não cause assaduras nem irritações em atrito com a pele; COR: Cinza Claro; Serigrafias: Frente: No lado esquerdo, na altura do peito, serigrafado, a Logo da “Atenção Básica”; Decote: Careca, (mesma cor da camiseta), medindo 1,5cm de altura, aplicado em overlock, com emenda na parte lateral das costas junto a manga Raglan e pesponto em máquina cobertura 2agulhas (bitola 0,4cm); Mangas e barra: Manga Longa Raglan e barra com bainha de 2,0cm de largura, rebatida em cobertura duas agulhas; Brasão do Município na manga direita; TAMANHO PP.	32,90	987,00
15	160	unid	CAMISETA TÉRMICA FEMININA MANGA LONGA COM PROTEÇÃO UV FATOR 50+: TECIDO: Soul Eco, 100% poliamida; tecido técnico e inteligente com respirabilidade e extremamente leve com conforto térmico e tecnologia de proteção UV FPS 50+ com composição que não cause assaduras nem irritações em atrito com a pele; COR: Cinza Claro; Serigrafias: Frente: No lado esquerdo, na altura do peito, serigrafado, a Logo da “Atenção Básica”; Decote: Careca, (mesma cor da camiseta), medindo 1,5cm de altura, aplicado em overlock, com emenda na parte lateral das costas junto a manga Raglan e pesponto em máquina cobertura 2agulhas (bitola 0,4cm); Mangas e barra: Manga Longa Raglan e barra com bainha de 2,0cm de largura, rebatida em cobertura duas agulhas; Brasão do Município na manga direita; TAMANHO P.	32,90	5.264,00



PREFEITURA DO MUNICÍPIO DE FOZ DO IGUAÇU
SECRETARIA MUNICIPAL DA SAÚDE

16	170	unid	CAMISETA TÉRMICA FEMININA MANGA LONGA COM PROTEÇÃO UV FATOR 50+: TECIDO: Soul Eco, 100% poliamida; tecido técnico e inteligente com respirabilidade e extremamente leve com conforto térmico e tecnologia de proteção UV FPS 50+ com composição que não cause assaduras nem irritações em atrito com a pele; COR: Cinza Claro; Serigrafias: Frente: No lado esquerdo, na altura do peito, serigrafado, a Logo da “Atenção Básica”; Decote: Careca, (mesma cor da camiseta), medindo 1,5cm de altura, aplicado em overlock, com emenda na parte lateral das costas junto a manga Raglan e pesponto em máquina cobertura 2agulhas (bitola 0,4cm); Mangas e barra: Manga Longa Raglan e barra com bainha de 2,0cm de largura, rebatida em cobertura duas agulhas; Brasão do Município na manga direita; TAMANHO M.	32,90	5.593,00
17	130	unid	CAMISETA TÉRMICA FEMININA MANGA LONGA COM PROTEÇÃO UV FATOR 50+: TECIDO: Soul Eco, 100% poliamida; tecido técnico e inteligente com respirabilidade e extremamente leve com conforto térmico e tecnologia de proteção UV FPS 50+ com composição que não cause assaduras nem irritações em atrito com a pele; COR: Cinza Claro; Serigrafias: Frente: No lado esquerdo, na altura do peito, serigrafado, a Logo da “Atenção Básica”; Decote: Careca, (mesma cor da camiseta), medindo 1,5cm de altura, aplicado em overlock, com emenda na parte lateral das costas junto a manga Raglan e pesponto em máquina cobertura 2agulhas (bitola 0,4cm); Mangas e barra: Manga Longa Raglan e barra com bainha de 2,0cm de largura, rebatida em cobertura duas agulhas; Brasão do Município na manga direita; TAMANHO G.	32,90	4.277,00
18	130	unid	CAMISETA TÉRMICA FEMININA MANGA LONGA COM PROTEÇÃO UV FATOR 50+: TECIDO: Soul Eco, 100% poliamida; tecido técnico e inteligente com respirabilidade e extremamente leve com conforto térmico e tecnologia de proteção UV FPS 50+ com composição que não cause assaduras nem irritações em atrito com a pele; COR: Cinza Claro; Serigrafias: Frente: No lado esquerdo, na altura do peito, serigrafado, a Logo da “Atenção Básica”; Decote: Careca, (mesma cor da camiseta), medindo 1,5cm de altura, aplicado em overlock, com emenda na parte lateral das costas junto a manga Raglan e pesponto em máquina cobertura 2agulhas (bitola 0,4cm); Mangas e barra: Manga Longa Raglan e barra com bainha de 2,0cm de largura, rebatida em cobertura duas agulhas; Brasão do Município na manga direita; TAMANHO GG.	32,90	4.277,00
19	50	unid	CAMISETA TÉRMICA FEMININA MANGA LONGA COM PROTEÇÃO UV FATOR 50+: TECIDO: Soul Eco, 100% poliamida; tecido técnico e inteligente com respirabilidade e extremamente leve com conforto térmico e tecnologia de proteção UV FPS 50+ com composição que não cause assaduras nem irritações em atrito com a pele; COR: Cinza Claro; Serigrafias: Frente: No lado esquerdo, na altura do peito, serigrafado, a Logo da “Atenção Básica”; Decote: Careca, (mesma cor da camiseta), medindo 1,5cm de altura,	32,90	1.645,00



PREFEITURA DO MUNICÍPIO DE FOZ DO IGUAÇU
SECRETARIA MUNICIPAL DA SAÚDE

			aplicado em overlock, com emenda na parte lateral das costas junto a manga Raglan e pesponto em máquina cobertura 2agulhas (bitola 0,4cm); Mangas e barra: Manga Longa Raglan e barra com bainha de 2,0cm de largura, rebatida em cobertura duas agulhas; Brasão do Município na manga direita; TAMANHO XG.		
20	14	unid	CAMISETA TÉRMICA FEMININA MANGA LONGA COM PROTEÇÃO UV FATOR 50+: TECIDO: Soul Eco, 100% poliamida; tecido técnico e inteligente com respirabilidade e extremamente leve com conforto térmico e tecnologia de proteção UV FPS 50+ com composição que não cause assaduras nem irritações em atrito com a pele; COR: Cinza Claro; Serigrafias: Frente: No lado esquerdo, na altura do peito, serigrafado, a Logo da “Atenção Básica”; Decote: Careca, (mesma cor da camiseta), medindo 1,5cm de altura, aplicado em overlock, com emenda na parte lateral das costas junto a manga Raglan e pesponto em máquina cobertura 2agulhas (bitola 0,4cm); Mangas e barra: Manga Longa Raglan e barra com bainha de 2,0cm de largura, rebatida em cobertura duas agulhas; Brasão do Município na manga direita; TAMANHO XXG	32,90	460,60
21	40	unid	CAMISETA TÉRMICA MASCULINA MANGA LONGA COM PROTEÇÃO UV FATOR 50+: TECIDO: Soul Eco, 100% poliamida; tecido técnico e inteligente com respirabilidade e extremamente leve com conforto térmico e tecnologia de proteção UV FPS 50+ com composição que não cause assaduras nem irritações em atrito com a pele; COR: Cinza Claro; Serigrafias: Frente: No lado esquerdo, na altura do peito, serigrafado, a Logo da “Atenção Básica”; Decote: Careca, (mesma cor da camiseta), medindo 1,5cm de altura, aplicado em overlock, com emenda na parte lateral das costas junto a manga Raglan e pesponto em máquina cobertura 2agulhas (bitola 0,4cm); Mangas e barra: Manga Longa Raglan e barra com bainha de 2,0cm de largura, rebatida em cobertura duas agulhas; Brasão do Município na manga direita; Ttamanhos: P.	35,90	1.436,00
22	60	unid	CAMISETA TÉRMICA MASCULINA MANGA LONGA COM PROTEÇÃO UV FATOR 50+: TECIDO: Soul Eco, 100% poliamida; tecido técnico e inteligente com respirabilidade e extremamente leve com conforto térmico e tecnologia de proteção UV FPS 50+ com composição que não cause assaduras nem irritações em atrito com a pele; COR: Cinza Claro; Serigrafias: Frente: No lado esquerdo, na altura do peito, serigrafado, a Logo da “Atenção Básica”; Decote: Careca, (mesma cor da camiseta), medindo 1,5cm de altura, aplicado em overlock, com emenda na parte lateral das costas junto a manga Raglan e pesponto em máquina cobertura 2agulhas (bitola 0,4cm); Mangas e barra: Manga Longa Raglan e barra com bainha de 2,0cm de largura, rebatida em cobertura duas agulhas; Brasão do Município na manga direita; Tamanhos: M.	35,90	2.154,00



PREFEITURA DO MUNICÍPIO DE FOZ DO IGUAÇU
SECRETARIA MUNICIPAL DA SAÚDE

23	70	unid	CAMISETA TÉRMICA MASCULINA MANGA LONGA COM PROTEÇÃO UV FATOR 50+: TECIDO: Soul Eco, 100% poliamida; tecido técnico e inteligente com respirabilidade e extremamente leve com conforto térmico e tecnologia de proteção UV FPS 50+ com composição que não cause assaduras nem irritações em atrito com a pele; COR: Cinza Claro; Serigrafias: Frente: No lado esquerdo, na altura do peito, serigrafado, a Logo da “Atenção Básica”; Decote: Careca, (mesma cor da camiseta), medindo 1,5cm de altura, aplicado em overlock, com emenda na parte lateral das costas junto a manga Raglan e pesponto em máquina cobertura 2agulhas (bitola 0,4cm); Mangas e barra: Manga Longa Raglan e barra com bainha de 2,0cm de largura, rebatida em cobertura duas agulhas; Brasão do município na manga direita; Tamanhos: G	35,90	2.513,00
24	70	unid	CAMISETA TÉRMICA MASCULINA MANGA LONGA COM PROTEÇÃO UV FATOR 50+: TECIDO: Soul Eco, 100% poliamida; tecido técnico e inteligente com respirabilidade e extremamente leve com conforto térmico e tecnologia de proteção UV FPS 50+ com composição que não cause assaduras nem irritações em atrito com a pele; COR: Cinza Claro; Serigrafias: Frente: No lado esquerdo, na altura do peito, serigrafado, a Logo da “Atenção Básica”; Decote: Careca, (mesma cor da camiseta), medindo 1,5cm de altura, aplicado em overlock, com emenda na parte lateral das costas junto a manga Raglan e pesponto em máquina cobertura 2agulhas (bitola 0,4cm); Mangas e barra: Manga Longa Raglan e barra com bainha de 2,0cm de largura, rebatida em cobertura duas agulhas; Brasão do município na manga direita; tamanhos: GG.	35,90	2.513,00
25	50	unid	CAMISETA TÉRMICA MASCULINA MANGA LONGA COM PROTEÇÃO UV FATOR 50+: TECIDO: Soul Eco, 100% poliamida; tecido técnico e inteligente com respirabilidade e extremamente leve com conforto térmico e tecnologia de proteção UV FPS 50+ com composição que não cause assaduras nem irritações em atrito com a pele; COR: Cinza Claro; Serigrafias: Frente: No lado esquerdo, na altura do peito, serigrafado, a Logo da “Atenção Básica”; Decote: Careca, (mesma cor da camiseta), medindo 1,5cm de altura, aplicado em overlock, com emenda na parte lateral das costas junto a manga Raglan e pesponto em máquina cobertura 2agulhas (bitola 0,4cm); Mangas e barra: Manga Longa Raglan e barra com bainha de 2,0cm de largura, rebatida em cobertura duas agulhas; Brasão do Município na manga direita; Tamanhos: XG.	35,90	1.795,00
26	26	unid	CAMISETA TÉRMICA MASCULINA MANGA LONGA COM PROTEÇÃO UV FATOR 50+: TECIDO: Soul Eco, 100% poliamida; tecido técnico e inteligente com respirabilidade e extremamente leve com conforto térmico e tecnologia de proteção UV FPS 50+ com composição que não cause assaduras nem irritações em atrito com a pele; COR: Cinza Claro; Serigrafias: Frente: No lado esquerdo, na altura do	35,90	933,40



PREFEITURA DO MUNICÍPIO DE FOZ DO IGUAÇU
SECRETARIA MUNICIPAL DA SAÚDE

			peito, serigrafado, a Logo da “Atenção Básica”; Decote: Careca, (mesma cor da camiseta), medindo 1,5cm de altura, aplicado em overlock, com emenda na parte lateral das costas junto a manga Raglan e pesponto em máquina cobertura 2agulhas (bitola 0,4cm); Mangas e barra: Manga Longa Raglan e barra com bainha de 2,0cm de largura, rebatida em cobertura duas agulhas; Brasão do Município na manga direita; Tamanhos: XXG		
Valor total do lote					R\$ 33.847,40

LOTE Nº 03

27	30	unid	JAQUETA FEMININA MEIA ESTAÇÃO: TECIDO: Rip stop. Em adidas, malha colegial; Composição: 65% poliéster e 35% algodão; COR: Azul Marinho; Gola: Com gola alta, zíper até o final da gola; Mangas e Barra: Com ribana na barra do corpo e com punho na manga; Bolsos: Com 2 bolsos laterais; Forro: Com forro de Poliviscose, na cor azul-marinho; Bordados: Frente: No lado esquerdo, na altura do peito, bordado, a Logo da Atenção Básica; Manga Direita: Brasão do Município; Manga Esquerda: as palavras “AGENTE COMUNITÁRIO DE SAÚDE”, em linha CINZA CLARO, separada em duas linhas, ficando na primeira linha as palavras “AGENTE COMUNITÁRIO”, na segunda linha as palavras “DE SAÚDE”; TAMANHO PP	85,90	2.577,00
28	160	unid	JAQUETA FEMININA MEIA ESTAÇÃO: TECIDO: Rip stop. Em adidas, malha colegial; Composição: 65% poliéster e 35% algodão; COR: Azul Marinho; Gola: Com gola alta, zíper até o final da gola; Mangas e Barra: Com ribana na barra do corpo e com punho na manga; Bolsos: Com 2 bolsos laterais; Forro: Com forro de Poliviscose, na cor azul-marinho; Bordados: Frente: No lado esquerdo, na altura do peito, bordado, a Logo da Atenção Básica; Manga Direita: do Município; Manga Esquerda: as palavras “AGENTE COMUNITÁRIO DE SAÚDE”, em linha CINZA CLARO, separada em duas linhas, ficando na primeira linha as palavras “AGENTE COMUNITÁRIO”, na segunda linha as palavras “DE SAÚDE”; TAMANHO P.	85,90	13.744,00
29	170	unid	JAQUETA FEMININA MEIA ESTAÇÃO: TECIDO: Rip stop. Em adidas, malha colegial; Composição: 65% poliéster e 35% algodão; COR: Azul Marinho; Gola: Com gola alta, zíper até o final da gola; Mangas e Barra: Com ribana na barra do corpo e com punho na manga; Bolsos: Com 2 bolsos laterais; Forro: Com forro de Poliviscose, na cor azul-marinho; Bordados: Frente: No lado esquerdo, na altura do peito, bordado, a Logo da Atenção Básica; Manga Direita: Brasão do Município; Manga Esquerda: as palavras “AGENTE COMUNITÁRIO DE SAÚDE”, em linha CINZA CLARO, separada em duas linhas, ficando na primeira linha as palavras “AGENTE COMUNITÁRIO”, na segunda linha as palavras “DE SAÚDE”; TAMANHO M.	85,90	14.603,00



PREFEITURA DO MUNICÍPIO DE FOZ DO IGUAÇU
SECRETARIA MUNICIPAL DA SAÚDE

30	130	unid	JAQUETA FEMININA MEIA ESTAÇÃO: TECIDO: Rip stop. Em adidas, malha colegial; Composição: 65% poliéster e 35% algodão; COR: Azul Marinho; Gola: Com gola alta, zíper até o final da gola; Mangas e Barra: Com ribana na barra do corpo e com punho na manga; Bolsos: Com 2 bolsos laterais; Forro: Com forro de Poliviscose, na cor azul-marinho; Bordados: Frente: No lado esquerdo, na altura do peito, bordado, a Logo da Atenção Básica; Manga Direita: Brasão do Município; Manga Esquerda: as palavras “AGENTE COMUNITÁRIO DE SAÚDE”, em linha CINZA CLARO, separada em duas linhas, ficando na primeira linha as palavras “AGENTE COMUNITÁRIO”, na segunda linha as palavras “DE SAÚDE”; TAMANHO G.	85,90	11.167,00
31	130	unid	JAQUETA FEMININA MEIA ESTAÇÃO: TECIDO: Rip stop. Em adidas, malha colegial; Composição: 65% poliéster e 35% algodão; COR: Azul Marinho; Gola: Com gola alta, zíper até o final da gola; Mangas e Barra: Com ribana na barra do corpo e com punho na manga; Bolsos: Com 2 bolsos laterais; Forro: Com forro de Poliviscose, na cor azul-marinho; Bordados: Frente: No lado esquerdo, na altura do peito, bordado, a Logo da Atenção Básica; Manga Direita: Brasão do Município; Manga Esquerda: as palavras “AGENTE COMUNITÁRIO DE SAÚDE”, em linha CINZA CLARO, separada em duas linhas, ficando na primeira linha as palavras “AGENTE COMUNITÁRIO”, na segunda linha as palavras “DE SAÚDE”; TAMANHO GG.	85,90	11.167,00
32	50	unid	JAQUETA FEMININA MEIA ESTAÇÃO: TECIDO: Rip stop. Em adidas, malha colegial; Composição: 65% poliéster e 35% algodão; COR: Azul Marinho; Gola: Com gola alta, zíper até o final da gola; Mangas e Barra: Com ribana na barra do corpo e com punho na manga; Bolsos: Com 2 bolsos laterais; Forro: Com forro de Poliviscose, na cor azul-marinho; Bordados: Frente: No lado esquerdo, na altura do peito, bordado, a Logo da Atenção Básica; Manga Direita: Brasão do Município; Manga Esquerda: as palavras “AGENTE COMUNITÁRIO DE SAÚDE”, em linha CINZA CLARO, separada em duas linhas, ficando na primeira linha as palavras “AGENTE COMUNITÁRIO”, na segunda linha as palavras “DE SAÚDE”; TAMANHO XG.	85,90	4.295,00
33	14	unid	JAQUETA FEMININA MEIA ESTAÇÃO: TECIDO: Rip stop. Em adidas, malha colegial; Composição: 65% poliéster e 35% algodão; COR: Azul Marinho; Gola: Com gola alta, zíper até o final da gola; Mangas e Barra: Com ribana na barra do corpo e com punho na manga; Bolsos: Com 2 bolsos laterais; Forro: Com forro de Poliviscose, na cor azul-marinho; Bordados: Frente: No lado esquerdo, na altura do peito, bordado, a Logo da Atenção Básica; Manga Direita: Brasão do Município; Manga Esquerda: as palavras “AGENTE COMUNITÁRIO DE SAÚDE”, em linha CINZA CLARO, separada em duas linhas, ficando na primeira linha as palavras “AGENTE COMUNITÁRIO”, na segunda linha as palavras “DE SAÚDE”; TAMANHO XXG.	85,90	1.202,60



PREFEITURA DO MUNICÍPIO DE FOZ DO IGUAÇU
SECRETARIA MUNICIPAL DA SAÚDE

34	40	unid	JAQUETA MASCULINA MEIA ESTAÇÃO: TECIDO: Rip stop. Em adidas, malha colegial; Composição: 65% poliéster e 35% algodão; COR: Azul Marinho; Gola: Com gola alta, zíper até o final da gola; Mangas e Barra: Com ribana na barra do corpo e com punho na manga; Bolsos: Com 2 bolsos laterais; Forro: Com forro de Poliviscose, na cor azul-marinho; Bordados: Frente: No lado esquerdo, na altura do peito, bordado, a Logo da Atenção Básica; Manga Direita: Brasão do Município; Manga Esquerda: as palavras “AGENTE COMUNITÁRIO DE SAÚDE”, em linha CINZA CLARO, separada em duas linhas, ficando na primeira linha as palavras “AGENTE COMUNITÁRIO”, na segunda linha as palavras “DE SAÚDE”; TAMANHO P.	89,90	3.596,00
35	60	unid	JAQUETA MASCULINA MEIA ESTAÇÃO: TECIDO: Rip stop. Em adidas, malha colegial; Composição: 65% poliéster e 35% algodão; COR: Azul Marinho; Gola: Com gola alta, zíper até o final da gola; Mangas e Barra: Com ribana na barra do corpo e com punho na manga; Bolsos: Com 2 bolsos laterais; Forro: Com forro de Poliviscose, na cor azul-marinho; Bordados: Frente: No lado esquerdo, na altura do peito, bordado, a Logo da Atenção Básica; Manga Direita: Brasão do Município; Manga Esquerda: as palavras “AGENTE COMUNITÁRIO DE SAÚDE”, em linha CINZA CLARO, separada em duas linhas, ficando na primeira linha as palavras “AGENTE COMUNITÁRIO”, na segunda linha as palavras “DE SAÚDE”; TAMANHO M	89,90	5.394,00
36	70	unid	JAQUETA MASCULINA MEIA ESTAÇÃO: TECIDO: Rip stop. Em adidas, malha colegial; Composição: 65% poliéster e 35% algodão; COR: Azul Marinho; Gola: Com gola alta, zíper até o final da gola; Mangas e Barra: Com ribana na barra do corpo e com punho na manga; Bolsos: Com 2 bolsos laterais; Forro: Com forro de Poliviscose, na cor azul-marinho; Bordados: Frente: No lado esquerdo, na altura do peito, bordado, a Logo da Atenção Básica; Manga Direita: Brasão do Município; Manga Esquerda: as palavras “AGENTE COMUNITÁRIO DE SAÚDE”, em linha CINZA CLARO, separada em duas linhas, ficando na primeira linha as palavras “AGENTE COMUNITÁRIO”, na segunda linha as palavras “DE SAÚDE”; TAMANHO G.	89,90	6.293,00
37	70	unid	JAQUETA MASCULINA MEIA ESTAÇÃO: TECIDO: Rip stop. Em adidas, malha colegial; Composição: 65% poliéster e 35% algodão; COR: Azul Marinho; Gola: Com gola alta, zíper até o final da gola; Mangas e Barra: Com ribana na barra do corpo e com punho na manga; Bolsos: Com 2 bolsos laterais; Forro: Com forro de Poliviscose, na cor azul-marinho; Bordados: Frente: No lado esquerdo, na altura do peito, bordado, a Logo da Atenção Básica; Manga Direita: Brasão do Município; Manga Esquerda: as palavras “AGENTE COMUNITÁRIO DE SAÚDE”, em linha CINZA CLARO, separada em duas linhas, ficando na primeira linha as palavras “AGENTE COMUNITÁRIO”, na segunda linha as palavras “DE SAÚDE”; TAMANHO GG	89,90	6.293,00
38	50	unid	JAQUETA MASCULINA MEIA ESTAÇÃO: TECIDO: Rip stop. Em adidas, malha colegial; Composição: 65%	89,90	4.495,00



**PREFEITURA DO MUNICÍPIO DE FOZ DO IGUAÇU
SECRETARIA MUNICIPAL DA SAÚDE**

			<p>poliéster e 35% algodão; COR: Azul Marinho; Gola: Com gola alta, zíper até o final da gola; Mangas e Barra: Com ribana na barra do corpo e com punho na manga; Bolsos: Com 2 bolsos laterais; Forro: Com forro de Poliviscose, na cor azul-marinho; Bordados: Frente: No lado esquerdo, na altura do peito, bordado, a Logo da Atenção Básica; Manga Direita: Brasão do Município; Manga Esquerda: as palavras “AGENTE COMUNITÁRIO DE SAÚDE”, em linha CINZA CLARO, separada em duas linhas, ficando na primeira linha as palavras “AGENTE COMUNITÁRIO”, na segunda linha as palavras “DE SAÚDE”; TAMANHO XG.</p>			
39	26	unid	<p>JAQUETA MASCULINA MEIA ESTAÇÃO: TECIDO: Rip stop. Em adidas, malha colegial; Composição: 65% poliéster e 35% algodão; COR: Azul Marinho; Gola: Com gola alta, zíper até o final da gola; Mangas e Barra: Com ribana na barra do corpo e com punho na manga; Bolsos: Com 2 bolsos laterais; Forro: Com forro de Poliviscose, na cor azul-marinho; Bordados: Frente: No lado esquerdo, na altura do peito, bordado, a Logo da Atenção Básica; Manga Direita: Brasão do Município; Manga Esquerda: as palavras “AGENTE COMUNITÁRIO DE SAÚDE”, em linha CINZA CLARO, separada em duas linhas, ficando na primeira linha as palavras “AGENTE COMUNITÁRIO”, na segunda linha as palavras “DE SAÚDE”; TAMANHO XXG.</p>	89,90	2.337,40	
Valor total do lote					R\$ 66.903,40	

LOTE Nº 04

40	15	unid	<p>CALÇA TÁTICA FEMININA: TECIDO: Brim Cedro; 60% algodão 40% poliéster; COR: Azul Marinho; Características: Calça tática feminina com elástico na parte traseira do cós, modelo (corte) feminino com reforço na parte de trás, estilo montaria; e recorte anatômico no cavalo, a calça deverá ter suas bainhas prontas; Aviaamentos: Linha das costuras na cor da calça, composição 100% poliéster em toda costura, carretilha etc.; Zíper na cor da calça em tamanho 12 cm, com mola da marca Corrente (ou outra equivalente). Composição: Terminais: Tomback Natural, Cursor: Zamack com Banho Dourado, Tendo a Gramalheira Fina; O forro terá que ser na cor da calça, sendo que o bolso da frente terá que possuir o espelho grande para não aparecer o forro; Bainha com acabamento com overloque em sua extremidade para o não desfiamento do tecido; Bolsos: Frontal: 02 (dois) bolsos estilo faca frontais com forro na mesma cor do tecido da calça, 02 (dois); Traseiros: Dois bolsos horizontais, um de cada lado, embutidos, com 14,0cm de abertura, parte inferior da abertura com um vivo de 1,0cm aparente. Contorno do bolso com pesponto simples a 2 mm da borda e travetes nas extremidades da abertura. Deverá ter lapelas para fechamento, porém sem velcro. Lapela embutida na parte superior da abertura do bolso, forrada internamente com entretela 100% algodão, com cantos inferiores retos, medindo 12,0cm de largura por 4,0cm de altura, com pesponto duplo em todo o seu contorno. Parte interna do bolso com espelho em tecido principal, evitando que o forro apareça em demasiado. Os forros internos dos bolsos deverão ser arredondados, confeccionados com tecido 60% algodão e 40%</p>	58,90	883,50
----	----	------	---	-------	--------



PREFEITURA DO MUNICÍPIO DE FOZ DO IGUAÇU
SECRETARIA MUNICIPAL DA SAÚDE

		<p>poliéster, fechados em interlock com costura embutida e pesponto simples externo a 0,2cm da borda. Laterais da Perna: 02 bolsos, um em cada lado, chapado, com cantos inferiores chanfrados, medindo 19,5cm de largura e 21,5cm de altura, tendo uma prega macho vertical (aberta - para permitir a expansão do bolso) de 4,0cm de largura, fixados com pesponto duplo. Abertura com limpeza em overloque e bainha simples de 2,0cm. Deverá ser fechado através de lapelas simples, porém sem velcro. Lapela da largura do bolso e 6,0cm de altura, forrada internamente com entretela 100% algodão. Pesponto duplo em todo o contorno. Extremidade superior dos bolsos e das lapelas com travetes; Zíper: Zíper na cor da calça em tamanho 12 cm, com mola da marca Corrente (ou outra equivalente). Composição: Terminais: Tomback Natural, Cursor: Zamack com Banho Dourado, Tendo a Gramalheira Fina; Cós: tecido duplo, com o mesmo tecido da calça, largura de 4,0cm, acabamento das pontas com travetes e fechamento através de um botão de pressão. Contendo 10 passadores externos para cinto, do mesmo tecido da calça, sendo 05 passadores largos, medindo 3,5cm de largura por 9,0cm de altura, sendo fixo na parte superior com acabamento através de travetes e solto na parte inferior, preso ao corpo através de um botão de pressão. A parte do botão de pressão que fica presa ao corpo deverá conter internamente um reforço do mesmo tecido do corpo. Outros 05 passadores estreitos, medindo 1,5cm de largura por 5,5cm de altura, embutidos na parte inferior do cós e travetados na borda superior e inferior. Todos com costuras reforçadas; Distribuição dos 05 passadores estreitos: O passador frontal do lado esquerdo deverá estar posicionado a uma distância de 8,0cm da extensão do gancho dianteiro, o do lado direito deverá estar posicionado com mesma distância entre o passador do lado esquerdo e a costura lateral, tendo assim como base a costura lateral; os passadores laterais deverão iniciar centralizados à costura de fechamento lateral das pernas, sobre a parte das costas; e os passadores traseiros deverão estar com distância igual aos passadores frontais, tendo como base os passadores laterais; Distribuição dos 05 passadores largos: deverão iniciar a 1,0cm do passador estreito em direção as laterais; Detalhamento dos passadores no cós: Braguilha: fechada nas extremidades do cós por um botão e na abertura vertical por um zíper reforçado de metal antiferruginoso na cor do tecido, travejado na extremidade inferior nos seguintes; TAMANHO PP.</p>	
--	--	---	--



PREFEITURA DO MUNICÍPIO DE FOZ DO IGUAÇU
SECRETARIA MUNICIPAL DA SAÚDE

41	255	unid	<p>CALÇA TÁTICA FEMININA: TECIDO: Brim Cedro; 60% algodão 40% poliéster; COR: Azul Marinho; Características: Calça tática feminina com elástico na parte traseira do cós, modelo (corte) feminino com reforço na parte de trás, estilo montaria; e recorte anatômico no cavalo, a calça deverá ter suas bainhas prontas; Aviamentos: Linha das costuras na cor da calça, composição 100% poliéster em toda costura, carretilha etc.; Zíper na cor da calça em tamanho 12 cm, com mola da marca Corrente (ou outra equivalente). Composição: Terminais: Tomback Natural, Cursor: Zamack com Banho Dourado, Tendo a Gramalheira Fina; O forro terá que ser na cor da calça, sendo que o bolso da frente terá que possuir o espelho grande para não aparecer o forro; Bainha com acabamento com overloque em sua extremidade para o não desfiamento do tecido; Bolsos: Frontal: 02 (dois) bolsos estilo faca frontais com forro na mesma cor do tecido da calça, 02 (dois); Traseiros: Dois bolsos horizontais, um de cada lado, embutidos, com 14,0cm de abertura, parte inferior da abertura com um vivo de 1,0cm aparente. Contorno do bolso com pesponto simples a 2 mm da borda e travetes nas extremidades da abertura. Deverá ter lapelas para fechamento, porém sem velcro. Lapela embutida na parte superior da abertura do bolso, forrada internamente com entretela 100% algodão, com cantos inferiores retos, medindo 12,0cm de largura por 4,0cm de altura, com pesponto duplo em todo o seu contorno. Parte interna do bolso com espelho em tecido principal, evitando que o forro apareça em demasiado. Os forros internos dos bolsos deverão ser arredondados, confeccionados com tecido 60% algodão e 40% poliéster, fechados em interlock com costura embutida e pesponto simples externo a 0,2cm da borda. Laterais da Perna: 02 bolsos, um em cada lado, chapado, com cantos inferiores chanfrados, medindo 19,5cm de largura e 21,5cm de altura, tendo uma prega macho vertical (aberta - para permitir a expansão do bolso) de 4,0cm de largura, fixados com pesponto duplo. Abertura com limpeza em overloque e bainha simples de 2,0cm. Deverá ser fechado através de lapelas simples, porém sem velcro. Lapela da largura do bolso e 6,0cm de altura, forrada internamente com entretela 100% algodão. Pesponto duplo em todo o contorno. Extremidade superior dos bolsos e das lapelas com travetes; Zíper: Zíper na cor da calça em tamanho 12 cm, com mola da marca Corrente (ou outra equivalente). Composição: Terminais: Tomback Natural, Cursor: Zamack com Banho Dourado, Tendo a Gramalheira Fina; Cós: tecido duplo, com o mesmo tecido da calça, largura de 4,0cm, acabamento das pontas com travetes e fechamento através de um botão de pressão. Contendo 10</p>	58,90	15.019,50
----	-----	------	--	-------	-----------



PREFEITURA DO MUNICÍPIO DE FOZ DO IGUAÇU
SECRETARIA MUNICIPAL DA SAÚDE

			<p>passadores externos para cinto, do mesmo tecido da calça, sendo 05 passadores largos, medindo 3,5cm de largura por 9,0cm de altura, sendo fixo na parte superior com acabamento através de travetes e solto na parte inferior, preso ao corpo através de um botão de pressão. A parte do botão de pressão que fica presa ao corpo deverá conter internamente um reforço do mesmo tecido do corpo. Outros 05 passadores estreitos, medindo 1,5cm de largura por 5,5cm de altura, embutidos na parte inferior do cóis e travetados na borda superior e inferior. Todos com costuras reforçadas; Distribuição dos 05 passadores estreitos: O passador frontal do lado esquerdo deverá estar posicionado a uma distância de 8,0cm da extensão do gancho dianteiro, o do lado direito deverá estar posicionado com mesma distância entre o passador do lado esquerdo e a costura lateral, tendo assim como base a costura lateral; os passadores laterais deverão iniciar centralizados à costura de fechamento lateral das pernas, sobre a parte das costas; e os passadores traseiros deverão estar com distância igual aos passadores frontais, tendo como base os passadores laterais; Distribuição dos 05 passadores largos: deverão iniciar a 1,0cm do passador estreito em direção as laterais; Detalhamento dos passadores no cóis: Braguilha: fechada nas extremidades do cóis por um botão e na abertura vertical por um zíper reforçado de metal antiferruginoso na cor do tecido, travejado na extremidade inferior nos seguintes; TAMANHO P.</p>		
42	255	unid	<p>CALÇA TÁTICA FEMININA: TECIDO: Brim Cedro; 60% algodão 40% poliéster; COR: Azul Marinho; Características: Calça tática feminina com elástico na parte traseira do cóis, modelo (corte) feminino com reforço na parte de trás, estilo montaria; e recorte anatômico no cavalo, a calça deverá ter suas bainhas prontas; Aviamentos: Linha das costuras na cor da calça, composição 100% poliéster em toda costura, carretilha etc.; Zíper na cor da calça em tamanho 12 cm, com mola da marca Corrente (ou outra equivalente). Composição: Terminais: Tomback Natural, Cursor: Zamack com Banho Dourado, Tendo a Gramalheira Fina; O forro terá que ser na cor da calça, sendo que o bolso da frente terá que possuir o espelho grande para não aparecer o forro; Bainha com acabamento com overloque em sua extremidade para o não desfiamento do tecido; Bolsos: Frontal: 02 (dois) bolsos estilo faca frontais com forro na mesma cor do tecido da calça, 02 (dois); Traseiros: Dois bolsos horizontais, um de cada lado, embutidos, com 14,0cm de abertura, parte inferior da abertura com um vivo de 1,0cm aparente. Contorno do bolso com pesponto simples a 2 mm da borda e travetes nas extremidades da abertura. Deverá ter lapelas para fechamento, porém sem velcro. Lapela embutida na parte superior da abertura do bolso, forrada internamente com entretela 100% algodão, com cantos inferiores retos, medindo 12,0cm de largura por 4,0cm de altura, com pesponto</p>	58,90	15.019,50



PREFEITURA DO MUNICÍPIO DE FOZ DO IGUAÇU
SECRETARIA MUNICIPAL DA SAÚDE

		<p>duplo em todo o seu contorno. Parte interna do bolso com espelho em tecido principal, evitando que o forro apareça em demasiado. Os forros internos dos bolsos deverão ser arredondados, confeccionados com tecido 60% algodão e 40% poliéster, fechados em interlock com costura embutida e pesponto simples externo a 0,2cm da borda. Laterais da Perna: 02 bolsos, um em cada lado, chapado, com cantos inferiores chanfrados, medindo 19,5cm de largura e 21,5cm de altura, tendo uma prega macho vertical (aberta - para permitir a expansão do bolso) de 4,0cm de largura, fixados com pesponto duplo. Abertura com limpeza em overloque e bainha simples de 2,0cm. Deverá ser fechado através de lapelas simples, porém sem velcro. Lapela da largura do bolso e 6,0cm de altura, forrada internamente com entretela 100% algodão. Pesponto duplo em todo o contorno. Extremidade superior dos bolsos e das lapelas com travetes; Zíper: Zíper na cor da calça em tamanho 12 cm, com mola da marca Corrente (ou outra equivalente). Composição: Terminais: Tomback Natural, Cursor: Zamack com Banho Dourado, Tendo a Gramalheira Fina; Cós: tecido duplo, com o mesmo tecido da calça, largura de 4,0cm, acabamento das pontas com travetes e fechamento através de um botão de pressão. Contendo 10 passadores externos para cinto, do mesmo tecido da calça, sendo 05 passadores largos, medindo 3,5cm de largura por 9,0cm de altura, sendo fixo na parte superior com acabamento através de travetes e solto na parte inferior, preso ao corpo através de um botão de pressão. A parte do botão de pressão que fica presa ao corpo deverá conter internamente um reforço do mesmo tecido do corpo. Outros 05 passadores estreitos, medindo 1,5cm de largura por 5,5cm de altura, embutidos na parte inferior do cós e travetados na borda superior e inferior. Todos com costuras reforçadas; Distribuição dos 05 passadores estreitos: O passador frontal do lado esquerdo deverá estar posicionado a uma distância de 8,0cm da extensão do gancho dianteiro, o do lado direito deverá estar posicionado com mesma distância entre o passador do lado esquerdo e a costura lateral, tendo assim como base a costura lateral; os passadores laterais deverão iniciar centralizados à costura de fechamento lateral das pernas, sobre a parte das costas; e os passadores traseiros deverão estar com distância igual aos passadores frontais, tendo como base os passadores laterais; Distribuição dos 05 passadores largos: deverão iniciar a 1,0cm do passador estreito em direção as laterais; Detalhamento dos passadores no cós: Braguilha: fechada nas extremidades do cós por um botão e na abertura vertical por um zíper reforçado de metal antiferruginoso na cor do tecido, travejado na extremidade inferior nos seguintes; TAMANHO M.</p>		
--	--	---	--	--



PREFEITURA DO MUNICÍPIO DE FOZ DO IGUAÇU
SECRETARIA MUNICIPAL DA SAÚDE

43	210	unid	<p>CALÇA TÁTICA FEMININA: TECIDO: Brim Cedro; 60% algodão 40% poliéster; COR: Azul Marinho; Características: Calça tática feminina com elástico na parte traseira do cós, modelo (corte) feminino com reforço na parte de trás, estilo montaria; e recorte anatômico no cavalo, a calça deverá ter suas bainhas prontas; Aviamentos: Linha das costuras na cor da calça, composição 100% poliéster em toda costura, carretilha etc.; Zíper na cor da calça em tamanho 12 cm, com mola da marca Corrente (ou outra equivalente). Composição: Terminais: Tomback Natural, Cursor: Zamack com Banho Dourado, Tendo a Gramalheira Fina; O forro terá que ser na cor da calça, sendo que o bolso da frente terá que possuir o espelho grande para não aparecer o forro; Bainha com acabamento com overloque em sua extremidade para o não desfiamento do tecido; Bolsos: Frontal: 02 (dois) bolsos estilo faca frontais com forro na mesma cor do tecido da calça, 02 (dois); Traseiros: Dois bolsos horizontais, um de cada lado, embutidos, com 14,0cm de abertura, parte inferior da abertura com um vivo de 1,0cm aparente. Contorno do bolso com pesponto simples a 2 mm da borda e travetes nas extremidades da abertura. Deverá ter lapelas para fechamento, porém sem velcro. Lapela embutida na parte superior da abertura do bolso, forrada internamente com entretela 100% algodão, com cantos inferiores retos, medindo 12,0cm de largura por 4,0cm de altura, com pesponto duplo em todo o seu contorno. Parte interna do bolso com espelho em tecido principal, evitando que o forro apareça em demasiado. Os forros internos dos bolsos deverão ser arredondados, confeccionados com tecido 60% algodão e 40% poliéster, fechados em interlock com costura embutida e pesponto simples externo a 0,2cm da borda. Laterais da Perna: 02 bolsos, um em cada lado, chapado, com cantos inferiores chanfrados, medindo 19,5cm de largura e 21,5cm de altura, tendo uma prega macho vertical (aberta - para permitir a expansão do bolso) de 4,0cm de largura, fixados com pesponto duplo. Abertura com limpeza em overloque e bainha simples de 2,0cm. Deverá ser fechado através de lapelas simples, porém sem velcro. Lapela da largura do bolso e 6,0cm de altura, forrada internamente com entretela 100% algodão. Pesponto duplo em todo o contorno. Extremidade superior dos bolsos e das lapelas com travetes; Zíper: Zíper na cor da calça em tamanho 12 cm, com mola da marca Corrente (ou outra equivalente). Composição: Terminais: Tomback Natural, Cursor: Zamack com Banho Dourado, Tendo a Gramalheira Fina; Cós: tecido duplo, com o mesmo tecido da calça, largura de 4,0cm, acabamento das pontas com travetes e fechamento através de um botão de pressão. Contendo 10 passadores externos para cinto, do mesmo tecido da calça, sendo 05 passadores largos, medindo 3,5cm de largura por 9,0cm de altura, sendo fixo na parte superior com acabamento através de travetes e solto na parte inferior, preso ao corpo através de um botão de pressão. A parte do botão de pressão que fica presa ao corpo deverá conter internamente um reforço do mesmo tecido do corpo. Outros 05 passadores estreitos, medindo 1,5cm de largura por 5,5cm de altura, embutidos na parte inferior do cós e travetados na borda superior e inferior. Todos com costuras</p>	58,90	12.369,00
----	-----	------	--	-------	-----------



PREFEITURA DO MUNICÍPIO DE FOZ DO IGUAÇU
SECRETARIA MUNICIPAL DA SAÚDE

			reforçadas; Distribuição dos 05 passadores estreitos: O passador frontal do lado esquerdo deverá estar posicionado a uma distância de 8,0cm da extensão do gancho dianteiro, o do lado direito deverá estar posicionado com mesma distância entre o passador do lado esquerdo e a costura lateral, tendo assim como base a costura lateral; os passadores laterais deverão iniciar centralizados à costura de fechamento lateral das pernas, sobre a parte das costas; e os passadores traseiros deverão estar com distância igual aos passadores frontais, tendo como base os passadores laterais; Distribuição dos 05 passadores largos: deverão iniciar a 1,0cm do passador estreito em direção as laterais; Detalhamento dos passadores no cós: Braguilha: fechada nas extremidades do cós por um botão e na abertura vertical por um zíper reforçado de metal antiferruginoso na cor do tecido, travejado na extremidade inferior nos seguintes; TAMANHO G.		
44	195	unid	CALÇA TÁTICA FEMININA: TECIDO: Brim Cedro; 60% algodão 40% poliéster; COR: Azul Marinho; Características: Calça tática feminina com elástico na parte traseira do cós, modelo (corte) feminino com reforço na parte de trás, estilo montaria; e recorte anatômico no cavalo, a calça deverá ter suas bainhas prontas; Aviamentos: Linha das costuras na cor da calça, composição 100% poliéster em toda costura, carretilha etc.; Zíper na cor da calça em tamanho 12 cm, com mola da marca Corrente (ou outra equivalente). Composição: Terminais: Tomback Natural, Cursor: Zamack com Banho Dourado, Tendo a Gramalheira Fina; O forro terá que ser na cor da calça, sendo que o bolso da frente terá que possuir o espelho grande para não aparecer o forro; Bainha com acabamento com overloque em sua extremidade para o não desfiamento do tecido; Bolsos: Frontal: 02 (dois) bolsos estilo faca frontais com forro na mesma cor do tecido da calça, 02 (dois); Traseiros: Dois bolsos horizontais, um de cada lado, embutidos, com 14,0cm de abertura, parte inferior da abertura com um vivo de 1,0cm aparente. Contorno do bolso com pesponto simples a 2 mm da borda e travetes nas extremidades da abertura. Deverá ter lapelas para fechamento, porém sem velcro. Lapela embutida na parte superior da abertura do bolso, forrada internamente com entretela 100% algodão, com cantos inferiores retos, medindo 12,0cm de largura por 4,0cm de altura, com pesponto duplo em todo o seu contorno. Parte interna do bolso com espelho em tecido principal, evitando que o forro apareça em demasiado. Os forros internos dos bolsos deverão ser arredondados, confeccionados com tecido 60% algodão e 40% poliéster, fechados em interlock com costura embutida e pesponto simples externo a 0,2cm da borda. Laterais da Perna: 02 bolsos, um em cada lado, chapado, com cantos inferiores chanfrados, medindo 19,5cm de largura e 21,5cm de altura, tendo uma prega macho vertical (aberta - para permitir a expansão do bolso) de 4,0cm de largura, fixados com pesponto duplo. Abertura com limpeza em overloque e bainha simples de 2,0cm. Deverá ser fechado através de lapelas simples, porém sem velcro. Lapela da largura do bolso e 6,0cm de altura, forrada internamente com entretela 100% algodão. Pesponto	58,90	11.485,50



PREFEITURA DO MUNICÍPIO DE FOZ DO IGUAÇU
SECRETARIA MUNICIPAL DA SAÚDE

			<p>duplo em todo o contorno. Extremidade superior dos bolsos e das lapelas com travetes; Zíper: Zíper na cor da calça em tamanho 12 cm, com mola da marca Corrente (ou outra equivalente). Composição: Terminais: Tomback Natural, Cursor: Zamack com Banho Dourado, Tendo a Gramalheira Fina; Cós: tecido duplo, com o mesmo tecido da calça, largura de 4,0cm, acabamento das pontas com travetes e fechamento através de um botão de pressão. Contendo 10 passadores externos para cinto, do mesmo tecido da calça, sendo 05 passadores largos, medindo 3,5cm de largura por 9,0cm de altura, sendo fixo na parte superior com acabamento através de travetes e solto na parte inferior, preso ao corpo através de um botão de pressão. A parte do botão de pressão que fica presa ao corpo deverá conter internamente um reforço do mesmo tecido do corpo. Outros 05 passadores estreitos, medindo 1,5cm de largura por 5,5cm de altura, embutidos na parte inferior do cós e travetados na borda superior e inferior. Todos com costuras reforçadas; Distribuição dos 05 passadores estreitos: O passador frontal do lado esquerdo deverá estar posicionado a uma distância de 8,0cm da extensão do gancho dianteiro, o do lado direito deverá estar posicionado com mesma distância entre o passador do lado esquerdo e a costura lateral, tendo assim como base a costura lateral; os passadores laterais deverão iniciar centralizados à costura de fechamento lateral das pernas, sobre a parte das costas; e os passadores traseiros deverão estar com distância igual aos passadores frontais, tendo como base os passadores laterais; Distribuição dos 05 passadores largos: deverão iniciar a 1,0cm do passador estreito em direção as laterais; Detalhamento dos passadores no cós: Braguilha: fechada nas extremidades do cós por um botão e na abertura vertical por um zíper reforçado de metal antiferruginoso na cor do tecido, travejado na extremidade inferior nos seguintes; TAMANHO GG.</p>		
45	75	unid	<p>CALÇA TÁTICA FEMININA: TECIDO: Brim Cedro; 60% algodão 40% poliéster; COR: Azul Marinho; Características: Calça tática feminina com elástico na parte traseira do cós, modelo (corte) feminino com reforço na parte de trás, estilo montaria; e recorte anatômico no cavalo, a calça deverá ter suas bainhas prontas; Aviamentos: Linha das costuras na cor da calça, composição 100% poliéster em toda costura, carretilha etc.; Zíper na cor da calça em tamanho 12 cm, com mola da marca Corrente (ou outra equivalente). Composição: Terminais: Tomback Natural, Cursor: Zamack com Banho Dourado, Tendo a Gramalheira Fina; O forro terá que ser na cor da calça, sendo que o bolso da frente terá que possuir o espelho grande para não aparecer o forro; Bainha com acabamento com overloque em sua extremidade para o não desfiamento do tecido; Bolsos: Frontal: 02 (dois) bolsos estilo faca frontais com forro na mesma cor do tecido da calça, 02 (dois); Traseiros: Dois bolsos horizontais, um de cada lado, embutidos, com 14,0cm de abertura, parte inferior da abertura com um vivo de 1,0cm aparente. Contorno do bolso com pesponto simples a 2 mm da borda e travetes nas extremidades da abertura. Deverá ter lapelas para fechamento, porém sem velcro. Lapela embutida na parte superior da abertura do bolso, forrada internamente</p>	58,90	4.417,50



PREFEITURA DO MUNICÍPIO DE FOZ DO IGUAÇU
SECRETARIA MUNICIPAL DA SAÚDE

			<p>com entretela 100% algodão, com cantos inferiores retos, medindo 12,0cm de largura por 4,0cm de altura, com pesponto duplo em todo o seu contorno. Parte interna do bolso com espelho em tecido principal, evitando que o forro apareça em demasiado. Os forros internos dos bolsos deverão ser arredondados, confeccionados com tecido 60% algodão e 40% poliéster, fechados em interlock com costura embutida e pesponto simples externo a 0,2cm da borda. Laterais da Perna: 02 bolsos, um em cada lado, chapado, com cantos inferiores chanfrados, medindo 19,5cm de largura e 21,5cm de altura, tendo uma prega macho vertical (aberta - para permitir a expansão do bolso) de 4,0cm de largura, fixados com pesponto duplo. Abertura com limpeza em overloque e bainha simples de 2,0cm. Deverá ser fechado através de lapelas simples, porém sem velcro. Lapela da largura do bolso e 6,0cm de altura, forrada internamente com entretela 100% algodão. Pesponto duplo em todo o contorno. Extremidade superior dos bolsos e das lapelas com travetes; Zíper: Zíper na cor da calça em tamanho 12 cm, com mola da marca Corrente (ou outra equivalente). Composição: Terminais: Tomback Natural, Cursor: Zamack com Banho Dourado, Tendo a Gramalheira Fina; Cós: tecido duplo, com o mesmo tecido da calça, largura de 4,0cm, acabamento das pontas com travetes e fechamento através de um botão de pressão. Contendo 10 passadores externos para cinto, do mesmo tecido da calça, sendo 05 passadores largos, medindo 3,5cm de largura por 9,0cm de altura, sendo fixo na parte superior com acabamento através de travetes e solto na parte inferior, preso ao corpo através de um botão de pressão. A parte do botão de pressão que fica presa ao corpo deverá conter internamente um reforço do mesmo tecido do corpo. Outros 05 passadores estreitos, medindo 1,5cm de largura por 5,5cm de altura, embutidos na parte inferior do cós e travetados na borda superior e inferior. Todos com costuras reforçadas; Distribuição dos 05 passadores estreitos: O passador frontal do lado esquerdo deverá estar posicionado a uma distância de 8,0cm da extensão do gancho dianteiro, o do lado direito deverá estar posicionado com mesma distância entre o passador do lado esquerdo e a costura lateral, tendo assim como base a costura lateral; os passadores laterais deverão iniciar centralizados à costura de fechamento lateral das pernas, sobre a parte das costas; e os passadores traseiros deverão estar com distância igual aos passadores frontais, tendo como base os passadores laterais; Distribuição dos 05 passadores largos: deverão iniciar a 1,0cm do passador estreito em direção as laterais; Detalhamento dos passadores no cós: Braguilha: fechada nas extremidades do cós por um botão e na abertura vertical por um zíper reforçado de metal antiferruginoso na cor do tecido, travejado na extremidade inferior nos seguintes; TAMANHO XG.</p>		
46	21	unid	<p>CALÇA TÁTICA FEMININA: TECIDO: Brim Cedro; 60% algodão 40% poliéster; COR: Azul Marinho; Características: Calça tática feminina com elástico na parte traseira do cós, modelo (corte) feminino com reforço na parte de trás, estilo montaria; e recorte anatômico no cavalo, a calça deverá ter suas bainhas prontas; Aviamentos: Linha das costuras na cor da</p>	58,90	1.236,90



PREFEITURA DO MUNICÍPIO DE FOZ DO IGUAÇU
SECRETARIA MUNICIPAL DA SAÚDE

		<p>calça, composição 100% poliéster em toda costura, carretilha etc.; Zíper na cor da calça em tamanho 12 cm, com mola da marca Corrente (ou outra equivalente). Composição: Terminais: Tomback Natural, Cursor: Zamack com Banho Dourado, Tendo a Gramalheira Fina; O forro terá que ser na cor da calça, sendo que o bolso da frente terá que possuir o espelho grande para não aparecer o forro; Bainha com acabamento com overloque em sua extremidade para o não desfiamento do tecido; Bolsos: Frontal: 02 (dois) bolsos estilo faca frontais com forro na mesma cor do tecido da calça, 02 (dois); Traseiros: Dois bolsos horizontais, um de cada lado, embutidos, com 14,0cm de abertura, parte inferior da abertura com um vivo de 1,0cm aparente. Contorno do bolso com pesponto simples a 2 mm da borda e travetes nas extremidades da abertura. Deverá ter lapelas para fechamento, porém sem velcro. Lapela embutida na parte superior da abertura do bolso, forrada internamente com entretela 100% algodão, com cantos inferiores retos, medindo 12,0cm de largura por 4,0cm de altura, com pesponto duplo em todo o seu contorno. Parte interna do bolso com espelho em tecido principal, evitando que o forro apareça em demasiado. Os forros internos dos bolsos deverão ser arredondados, confeccionados com tecido 60% algodão e 40% poliéster, fechados em interlock com costura embutida e pesponto simples externo a 0,2cm da borda. Laterais da Perna: 02 bolsos, um em cada lado, chapado, com cantos inferiores chanfrados, medindo 19,5cm de largura e 21,5cm de altura, tendo uma prega macho vertical (aberta - para permitir a expansão do bolso) de 4,0cm de largura, fixados com pesponto duplo. Abertura com limpeza em overloque e bainha simples de 2,0cm. Deverá ser fechado através de lapelas simples, porém sem velcro. Lapela da largura do bolso e 6,0cm de altura, forrada internamente com entretela 100% algodão. Pesponto duplo em todo o contorno. Extremidade superior dos bolsos e das lapelas com travetes; Zíper: Zíper na cor da calça em tamanho 12 cm, com mola da marca Corrente (ou outra equivalente). Composição: Terminais: Tomback Natural, Cursor: Zamack com Banho Dourado, Tendo a Gramalheira Fina; Cós: tecido duplo, com o mesmo tecido da calça, largura de 4,0cm, acabamento das pontas com travetes e fechamento através de um botão de pressão. Contendo 10 passadores externos para cinto, do mesmo tecido da calça, sendo 05 passadores largos, medindo 3,5cm de largura por 9,0cm de altura, sendo fixo na parte superior com acabamento através de travetes e solto na parte inferior, preso ao corpo através de um botão de pressão. A parte do botão de pressão que fica presa ao corpo deverá conter internamente um reforço do mesmo tecido do corpo. Outros 05 passadores estreitos, medindo 1,5cm de largura por 5,5cm de altura, embutidos na parte inferior do cós e travetados na borda superior e inferior. Todos com costuras reforçadas; Distribuição dos 05 passadores estreitos: O passador frontal do lado esquerdo deverá estar posicionado a uma distância de 8,0cm da extensão do gancho dianteiro, o do lado direito deverá estar posicionado com mesma distância entre o passador do lado esquerdo e a costura lateral, tendo assim como base a costura lateral; os passadores laterais</p>	
--	--	--	--



PREFEITURA DO MUNICÍPIO DE FOZ DO IGUAÇU
SECRETARIA MUNICIPAL DA SAÚDE

			deverão iniciar centralizados à costura de fechamento lateral das pernas, sobre a parte das costas; e os passadores traseiros deverão estar com distância igual aos passadores frontais, tendo como base os passadores laterais; Distribuição dos 05 passadores largos: deverão iniciar a 1,0cm do passador estreito em direção as laterais; Detalhamento dos passadores no cós: Braguilha: fechada nas extremidades do cós por um botão e na abertura vertical por um zíper reforçado de metal antiferruginoso na cor do tecido, travejado na extremidade inferior nos seguintes; TAMANHO XXG.		
				Valor total do lote	R\$ 60.431,40

LOTE Nº 05

47	60	unid	<p>CALÇA TÁTICA MASCULINA: TECIDO: Brim Cedro; 60% algodão 40% poliéster; COR: Azul Marinho; Características: Calça tática feminina com elástico na parte traseira do cós, modelo (corte) feminino com reforço na parte de trás, estilo montaria; e recorte anatômico no cavalo, a calça deverá ter suas bainhas prontas; Aviaamentos: Linha das costuras na cor da calça, composição 100% poliéster em toda costura, carretilha etc.; Zíper na cor da calça em tamanho 12 cm, com mola da marca Corrente (ou outra equivalente). Composição: Terminais: Tomback Natural, Cursor: Zamack com Banho Dourado, Tendo a Gramalheira Fina; O forro terá que ser na cor da calça, sendo que o bolso da frente terá que possuir o espelho grande para não aparecer o forro; Bainha com acabamento com overloque em sua extremidade para o não desfiamento do tecido; Bolsos: Frontal: 02 (dois) bolsos estilo faca frontais com forro na mesma cor do tecido da calça, 02 (dois); Traseiros: Dois bolsos horizontais, um de cada lado, embutidos, com 14,0cm de abertura, parte inferior da abertura com um vivo de 1,0cm aparente. Contorno do bolso com pesponto simples a 2 mm da borda e travetes nas extremidades da abertura. Deverá ter lapelas para fechamento, porém sem velcro. Lapela embutida na parte superior da abertura do bolso, forrada internamente com entretela 100% algodão, com cantos inferiores retos, medindo 12,0cm de largura por 4,0cm de altura, com pesponto duplo em todo o seu contorno. Parte interna do bolso com espelho em tecido principal, evitando que o forro apareça em demasiado. Os forros internos dos bolsos deverão ser arredondados, confeccionados com tecido 60% algodão e 40% poliéster, fechados em interlock com costura embutida e pesponto simples externo a 0,2cm da borda. Laterais da Perna: 02 bolsos, um em cada lado, chapado, com cantos inferiores chanfrados, medindo 19,5cm de largura e 21,5cm de altura, tendo uma prega macho vertical (aberta - para permitir a expansão do bolso) de 4,0cm de largura, fixados com pesponto duplo. Abertura com limpeza em overloque e bainha simples de 2,0cm. Deverá ser fechado através de lapelas simples, porém sem velcro. Lapela da largura do bolso e 6,0cm de altura, forrada internamente com entretela 100% algodão. Pesponto duplo em todo o contorno. Extremidade superior dos bolsos e das lapelas com travetes; Zíper: Zíper na cor da calça em tamanho 12 cm, com mola da marca Corrente (ou outra</p>	58,90	3.534,00
----	----	------	--	-------	----------



PREFEITURA DO MUNICÍPIO DE FOZ DO IGUAÇU
SECRETARIA MUNICIPAL DA SAÚDE

			<p>equivalente). Composição: Terminais: Tomback Natural, Cursor: Zamack com Banho Dourado, Tendo a Gramalheira Fina; Cós: tecido duplo, com o mesmo tecido da calça, largura de 4,0cm, acabamento das pontas com travetes e fechamento através de um botão de pressão. Contendo 10 passadores externos para cinto, do mesmo tecido da calça, sendo 05 passadores largos, medindo 3,5cm de largura por 9,0cm de altura, sendo fixo na parte superior com acabamento através de travetes e solto na parte inferior, preso ao corpo através de um botão de pressão. A parte do botão de pressão que fica presa ao corpo deverá conter internamente um reforço do mesmo tecido do corpo. Outros 05 passadores estreitos, medindo 1,5cm de largura por 5,5cm de altura, embutidos na parte inferior do cós e travetados na borda superior e inferior. Todos com costuras reforçadas; Distribuição dos 05 passadores estreitos: O passador frontal do lado esquerdo deverá estar posicionado a uma distância de 8,0cm da extensão do gancho dianteiro, o do lado direito deverá estar posicionado com mesma distância entre o passador do lado esquerdo e a costura lateral, tendo assim como base a costura lateral; os passadores laterais deverão iniciar centralizados à costura de fechamento lateral das pernas, sobre a parte das costas; e os passadores traseiros deverão estar com distância igual aos passadores frontais, tendo como base os passadores laterais; Distribuição dos 05 passadores largos: deverão iniciar a 1,0cm do passador estreito em direção as laterais; Detalhamento dos passadores no cós: Braguilha: fechada nas extremidades do cós por um botão e na abertura vertical por um zíper reforçado de metal antiferruginoso na cor do tecido, travejado na extremidade inferior nos seguintes; TAMANHO: P.</p>		
48	90	unid	<p>CALÇA TÁTICA MASCULINA:TECIDO: Brim Cedro; 60% algodão 40% poliéster; COR: Azul Marinho; Características: Calça tática feminina com elástico na parte traseira do cós, modelo (corte) feminino com reforço na parte de trás, estilo montaria; e recorte anatômico no cavalo, a calça deverá ter suas bainhas prontas; Aviamentos: Linha das costuras na cor da calça, composição 100% poliéster em toda costura, carretilha etc.; Zíper na cor da calça em tamanho 12 cm, com mola da marca Corrente (ou outra equivalente). Composição: Terminais: Tomback Natural, Cursor: Zamack com Banho Dourado, Tendo a Gramalheira Fina; O forro terá que ser na cor da calça, sendo que o bolso da frente terá que possuir o espelho grande para não aparecer o forro; Bainha com acabamento com overloque em sua extremidade para o não desfiamento do tecido; Bolsos: Frontal: 02 (dois) bolsos estilo faca frontais com forro na mesma cor do tecido da calça, 02 (dois); Traseiros: Dois bolsos horizontais, um de cada lado, embutidos, com 14,0cm de abertura, parte inferior da abertura com um vivo de 1,0cm aparente. Contorno do bolso com pesponto simples a 2 mm da borda e travetes nas extremidades da abertura. Deverá ter lapelas para fechamento, porém sem velcro. Lapela embutida na parte superior da abertura do bolso, forrada internamente com entretela 100% algodão, com cantos inferiores retos, medindo 12,0cm de largura por 4,0cm de altura, com pesponto duplo em todo o seu contorno. Parte</p>	58,90	5.301,00



PREFEITURA DO MUNICÍPIO DE FOZ DO IGUAÇU
SECRETARIA MUNICIPAL DA SAÚDE

		<p>interna do bolso com espelho em tecido principal, evitando que o forro apareça em demasiado. Os forros internos dos bolsos deverão ser arredondados, confeccionados com tecido 60% algodão e 40% poliéster, fechados em interlock com costura embutida e pesponto simples externo a 0,2cm da borda. Laterais da Perna: 02 bolsos, um em cada lado, chapado, com cantos inferiores chanfrados, medindo 19,5cm de largura e 21,5cm de altura, tendo uma prega macho vertical (aberta - para permitir a expansão do bolso) de 4,0cm de largura, fixados com pesponto duplo. Abertura com limpeza em overloque e bainha simples de 2,0cm. Deverá ser fechado através de lapelas simples, porém sem velcro. Lapela da largura do bolso e 6,0cm de altura, forrada internamente com entretela 100% algodão. Pesponto duplo em todo o contorno. Extremidade superior dos bolsos e das lapelas com travetes; Zíper: Zíper na cor da calça em tamanho 12 cm, com mola da marca Corrente (ou outra equivalente). Composição: Terminais: Tomback Natural, Cursor: Zamack com Banho Dourado, Tendo a Gramalheira Fina; Cós: tecido duplo, com o mesmo tecido da calça, largura de 4,0cm, acabamento das pontas com travetes e fechamento através de um botão de pressão. Contendo 10 passadores externos para cinto, do mesmo tecido da calça, sendo 05 passadores largos, medindo 3,5cm de largura por 9,0cm de altura, sendo fixo na parte superior com acabamento através de travetes e solto na parte inferior, preso ao corpo através de um botão de pressão. A parte do botão de pressão que fica presa ao corpo deverá conter internamente um reforço do mesmo tecido do corpo. Outros 05 passadores estreitos, medindo 1,5cm de largura por 5,5cm de altura, embutidos na parte inferior do cós e travetados na borda superior e inferior. Todos com costuras reforçadas; Distribuição dos 05 passadores estreitos: O passador frontal do lado esquerdo deverá estar posicionado a uma distância de 8,0cm da extensão do gancho dianteiro, o do lado direito deverá estar posicionado com mesma distância entre o passador do lado esquerdo e a costura lateral, tendo assim como base a costura lateral; os passadores laterais deverão iniciar centralizados à costura de fechamento lateral das pernas, sobre a parte das costas; e os passadores traseiros deverão estar com distância igual aos passadores frontais, tendo como base os passadores laterais; Distribuição dos 05 passadores largos: deverão iniciar a 1,0cm do passador estreito em direção as laterais; Detalhamento dos passadores no cós: Braguilha: fechada nas extremidades do cós por um botão e na abertura vertical por um zíper reforçado de metal antiferruginoso na cor do tecido, travejado na extremidade inferior nos seguintes; TAMANHO: M.</p>			
49	105	unid	<p>CALÇA TÁTICA MASCULINA: TECIDO: Brim Cedro; 60% algodão 40% poliéster; COR: Azul Marinho; Características: Calça tática feminina com elástico na parte traseira do cós, modelo (corte) feminino com reforço na parte de trás, estilo montaria; e recorte anatômico no cavalo, a calça deverá ter suas bainhas prontas; Aviamentos: Linha das costuras na cor da calça, composição 100% poliéster em toda costura, carretilha etc.; Zíper na cor da calça em tamanho 12 cm, com mola da marca Corrente (ou outra equivalente).</p>	58,90	6.184,50



PREFEITURA DO MUNICÍPIO DE FOZ DO IGUAÇU
SECRETARIA MUNICIPAL DA SAÚDE

		<p>Composição: Terminais: Tomback Natural, Cursor: Zamack com Banho Dourado, Tendo a Gramalheira Fina; O forro terá que ser na cor da calça, sendo que o bolso da frente terá que possuir o espelho grande para não aparecer o forro; Bainha com acabamento com overloque em sua extremidade para o não desfiamento do tecido; Bolsos: Frontal: 02 (dois) bolsos estilo faca frontais com forro na mesma cor do tecido da calça, 02 (dois); Traseiros: Dois bolsos horizontais, um de cada lado, embutidos, com 14,0cm de abertura, parte inferior da abertura com um vivo de 1,0cm aparente. Contorno do bolso com pesponto simples a 2 mm da borda e travetes nas extremidades da abertura. Deverá ter lapelas para fechamento, porém sem velcro. Lapela embutida na parte superior da abertura do bolso, forrada internamente com entretela 100% algodão, com cantos inferiores retos, medindo 12,0cm de largura por 4,0cm de altura, com pesponto duplo em todo o seu contorno. Parte interna do bolso com espelho em tecido principal, evitando que o forro apareça em demasiado. Os forros internos dos bolsos deverão ser arredondados, confeccionados com tecido 60% algodão e 40% poliéster, fechados em interlock com costura embutida e pesponto simples externo a 0,2cm da borda. Laterais da Perna: 02 bolsos, um em cada lado, chapado, com cantos inferiores chanfrados, medindo 19,5cm de largura e 21,5cm de altura, tendo uma prega macho vertical (aberta - para permitir a expansão do bolso) de 4,0cm de largura, fixados com pesponto duplo. Abertura com limpeza em overloque e bainha simples de 2,0cm. Deverá ser fechado através de lapelas simples, porém sem velcro. Lapela da largura do bolso e 6,0cm de altura, forrada internamente com entretela 100% algodão. Pesponto duplo em todo o contorno. Extremidade superior dos bolsos e das lapelas com travetes; Zíper: Zíper na cor da calça em tamanho 12 cm, com mola da marca Corrente (ou outra equivalente). Composição: Terminais: Tomback Natural, Cursor: Zamack com Banho Dourado, Tendo a Gramalheira Fina; Cós: tecido duplo, com o mesmo tecido da calça, largura de 4,0cm, acabamento das pontas com travetes e fechamento através de um botão de pressão. Contendo 10 passadores externos para cinto, do mesmo tecido da calça, sendo 05 passadores largos, medindo 3,5cm de largura por 9,0cm de altura, sendo fixo na parte superior com acabamento através de travetes e solto na parte inferior, preso ao corpo através de um botão de pressão. A parte do botão de pressão que fica presa ao corpo deverá conter internamente um reforço do mesmo tecido do corpo. Outros 05 passadores estreitos, medindo 1,5cm de largura por 5,5cm de altura, embutidos na parte inferior do cós e travetados na borda superior e inferior. Todos com costuras reforçadas; Distribuição dos 05 passadores estreitos: O passador frontal do lado esquerdo deverá estar posicionado a uma distância de 8,0cm da extensão do gancho dianteiro, o do lado direito deverá estar posicionado com mesma distância entre o passador do lado esquerdo e a costura lateral, tendo assim como base a costura lateral; os passadores laterais deverão iniciar centralizados à costura de fechamento lateral das pernas, sobre a parte das costas; e os passadores traseiros deverão estar com distância igual aos passadores frontais, tendo</p>	
--	--	---	--



PREFEITURA DO MUNICÍPIO DE FOZ DO IGUAÇU
SECRETARIA MUNICIPAL DA SAÚDE

			como base os passadores laterais; Distribuição dos 05 passadores largos: deverão iniciar a 1,0cm do passador estreito em direção as laterais; Detalhamento dos passadores no cóis: Braguilha: fechada nas extremidades do cóis por um botão e na abertura vertical por um zíper reforçado de metal antiferruginoso na cor do tecido, travejado na extremidade inferior nos seguintes; TAMANHO: G.		
50	105	unid	CALÇA TÁTICA MASCULINA: TECIDO: Brim Cedro; 60% algodão 40% poliéster; COR: Azul Marinho; Características: Calça tática feminina com elástico na parte traseira do cóis, modelo (corte) feminino com reforço na parte de trás, estilo montaria; e recorte anatômico no cavalo, a calça deverá ter suas bainhas prontas; Aviaamentos: Linha das costuras na cor da calça, composição 100% poliéster em toda costura, carretilha etc.; Zíper na cor da calça em tamanho 12 cm, com mola da marca Corrente (ou outra equivalente). Composição: Terminais: Tomback Natural, Cursor: Zamack com Banho Dourado, Tendo a Gramalheira Fina; O forro terá que ser na cor da calça, sendo que o bolso da frente terá que possuir o espelho grande para não aparecer o forro; Bainha com acabamento com overloque em sua extremidade para o não desfiamento do tecido; Bolsos: Frontal: 02 (dois) bolsos estilo faca frontais com forro na mesma cor do tecido da calça, 02 (dois); Traseiros: Dois bolsos horizontais, um de cada lado, embutidos, com 14,0cm de abertura, parte inferior da abertura com um vivo de 1,0cm aparente. Contorno do bolso com pesponto simples a 2 mm da borda e travetes nas extremidades da abertura. Deverá ter lapelas para fechamento, porém sem velcro. Lapela embutida na parte superior da abertura do bolso, forrada internamente com entretela 100% algodão, com cantos inferiores retos, medindo 12,0cm de largura por 4,0cm de altura, com pesponto duplo em todo o seu contorno. Parte interna do bolso com espelho em tecido principal, evitando que o forro apareça em demasiado. Os forros internos dos bolsos deverão ser arredondados, confeccionados com tecido 60% algodão e 40% poliéster, fechados em interlock com costura embutida e pesponto simples externo a 0,2cm da borda. Laterais da Perna: 02 bolsos, um em cada lado, chapado, com cantos inferiores chanfrados, medindo 19,5cm de largura e 21,5cm de altura, tendo uma prega macho vertical (aberta - para permitir a expansão do bolso) de 4,0cm de largura, fixados com pesponto duplo. Abertura com limpeza em overloque e bainha simples de 2,0cm. Deverá ser fechado através de lapelas simples, porém sem velcro. Lapela da largura do bolso e 6,0cm de altura, forrada internamente com entretela 100% algodão. Pesponto duplo em todo o contorno. Extremidade superior dos bolsos e das lapelas com travetes; Zíper: Zíper na cor da calça em tamanho 12 cm, com mola da marca Corrente (ou outra equivalente). Composição: Terminais: Tomback Natural, Cursor: Zamack com Banho Dourado, Tendo a Gramalheira Fina; Cóis: tecido duplo, com o mesmo tecido da calça, largura de 4,0cm, acabamento das pontas com travetes e fechamento através de um botão de pressão. Contendo 10 passadores externos para cinto, do mesmo tecido da calça, sendo 05 passadores largos, medindo 3,5cm de largura por 9,0cm de	58,90	6.184,50



PREFEITURA DO MUNICÍPIO DE FOZ DO IGUAÇU
SECRETARIA MUNICIPAL DA SAÚDE

			<p>altura, sendo fixo na parte superior com acabamento através de travetes e solto na parte inferior, preso ao corpo através de um botão de pressão. A parte do botão de pressão que fica presa ao corpo deverá conter internamente um reforço do mesmo tecido do corpo. Outros 05 passadores estreitos, medindo 1,5cm de largura por 5,5cm de altura, embutidos na parte inferior do cóis e travetados na borda superior e inferior. Todos com costuras reforçadas; Distribuição dos 05 passadores estreitos: O passador frontal do lado esquerdo deverá estar posicionado a uma distância de 8,0cm da extensão do gancho dianteiro, o do lado direito deverá estar posicionado com mesma distância entre o passador do lado esquerdo e a costura lateral, tendo assim como base a costura lateral; os passadores laterais deverão iniciar centralizados à costura de fechamento lateral das pernas, sobre a parte das costas; e os passadores traseiros deverão estar com distância igual aos passadores frontais, tendo como base os passadores laterais; Distribuição dos 05 passadores largos: deverão iniciar a 1,0cm do passador estreito em direção as laterais; Detalhamento dos passadores no cóis: Braguilha: fechada nas extremidades do cóis por um botão e na abertura vertical por um zíper reforçado de metal antiferruginoso na cor do tecido, travejado na extremidade inferior nos seguintes; TAMANHO: GG</p>		
51	75	unid	<p>CALÇA TÁTICA MASCULINA: TECIDO: Brim Cedro; 60% algodão 40% poliéster; COR: Azul Marinho; Características: Calça tática feminina com elástico na parte traseira do cóis, modelo (corte) feminino com reforço na parte de trás, estilo montaria; e recorte anatômico no cavalo, a calça deverá ter suas bainhas prontas; Aviamentos: Linha das costuras na cor da calça, composição 100% poliéster em toda costura, carretilha etc.; Zíper na cor da calça em tamanho 12 cm, com mola da marca Corrente (ou outra equivalente). Composição: Terminais: Tomback Natural, Cursor: Zamack com Banho Dourado, Tendo a Gramalheira Fina; O forro terá que ser na cor da calça, sendo que o bolso da frente terá que possuir o espelho grande para não aparecer o forro; Bainha com acabamento com overloque em sua extremidade para o não desfiamento do tecido; Bolsos: Frontal: 02 (dois) bolsos estilo faca frontais com forro na mesma cor do tecido da calça, 02 (dois); Traseiros: Dois bolsos horizontais, um de cada lado, embutidos, com 14,0cm de abertura, parte inferior da abertura com um vivo de 1,0cm aparente. Contorno do bolso com pesponto simples a 2 mm da borda e travetes nas extremidades da abertura. Deverá ter lapelas para fechamento, porém sem velcro. Lapela embutida na parte superior da abertura do bolso, forrada internamente com entretela 100% algodão, com cantos inferiores retos, medindo 12,0cm de largura por 4,0cm de altura, com pesponto duplo em todo o seu contorno. Parte interna do bolso com espelho em tecido principal, evitando que o forro apareça em demasiado. Os</p>	58,90	4.417,50



PREFEITURA DO MUNICÍPIO DE FOZ DO IGUAÇU
SECRETARIA MUNICIPAL DA SAÚDE

forros internos dos bolsos deverão ser arredondados, confeccionados com tecido 60% algodão e 40% poliéster, fechados em interlock com costura embutida e pesponto simples externo a 0,2cm da borda. Laterais da Perna: 02 bolsos, um em cada lado, chapado, com cantos inferiores chanfrados, medindo 19,5cm de largura e 21,5cm de altura, tendo uma prega macho vertical (aberta - para permitir a expansão do bolso) de 4,0cm de largura, fixados com pesponto duplo. Abertura com limpeza em overloque e bainha simples de 2,0cm. Deverá ser fechado através de lapelas simples, porém sem velcro. Lapela da largura do bolso e 6,0cm de altura, forrada internamente com entretela 100% algodão. Pesponto duplo em todo o contorno. Extremidade superior dos bolsos e das lapelas com travetes; Zíper: Zíper na cor da calça em tamanho 12 cm, com mola da marca Corrente (ou outra equivalente). Composição: Terminais: Tomback Natural, Cursor: Zamack com Banho Dourado, Tendo a Gramalheira Fina; Cós: tecido duplo, com o mesmo tecido da calça, largura de 4,0cm, acabamento das pontas com travetes e fechamento através de um botão de pressão. Contendo 10 passadores externos para cinto, do mesmo tecido da calça, sendo 05 passadores largos, medindo 3,5cm de largura por 9,0cm de altura, sendo fixo na parte superior com acabamento através de travetes e solto na parte inferior, preso ao corpo através de um botão de pressão. A parte do botão de pressão que fica presa ao corpo deverá conter internamente um reforço do mesmo tecido do corpo. Outros 05 passadores estreitos, medindo 1,5cm de largura por 5,5cm de altura, embutidos na parte inferior do cós e travetados na borda superior e inferior. Todos com costuras reforçadas; Distribuição dos 05 passadores estreitos: O passador frontal do lado esquerdo deverá estar posicionado a uma distância de 8,0cm da extensão do gancho dianteiro, o do lado direito deverá estar posicionado com mesma distância entre o passador do lado esquerdo e a costura lateral, tendo assim como base a costura lateral; os passadores laterais deverão iniciar centralizados à costura de fechamento lateral das pernas, sobre a parte das costas; e os passadores traseiros deverão estar com distância igual aos passadores frontais, tendo como base os passadores laterais; Distribuição dos 05 passadores largos: deverão iniciar a 1,0cm do passador estreito em direção as laterais; Detalhamento dos passadores no cós: Braguilha: fechada nas extremidades do cós por um botão e na abertura vertical por um zíper reforçado de metal antiferruginoso na cor do tecido, travejado na extremidade inferior nos seguintes; TAMANHO: XG.



PREFEITURA DO MUNICÍPIO DE FOZ DO IGUAÇU
SECRETARIA MUNICIPAL DA SAÚDE

52	29	unid	<p>CALÇA TÁTICA MASCULINA: TECIDO: Brim Cedro; 60% algodão 40% poliéster; COR: Azul Marinho; Características: Calça tática feminina com elástico na parte traseira do cós, modelo (corte) feminino com reforço na parte de trás, estilo montaria; e recorte anatômico no cavalo, a calça deverá ter suas bainhas prontas; Aviamentos: Linha das costuras na cor da calça, composição 100% poliéster em toda costura, carretilha etc.; Zíper na cor da calça em tamanho 12 cm, com mola da marca Corrente (ou outra equivalente). Composição: Terminais: Tomback Natural, Cursor: Zamack com Banho Dourado, Tendo a Gramalheira Fina; O forro terá que ser na cor da calça, sendo que o bolso da frente terá que possuir o espelho grande para não aparecer o forro; Bainha com acabamento com overloque em sua extremidade para o não desfiação do tecido; Bolsos: Frontal: 02 (dois) bolsos estilo faca frontais com forro na mesma cor do tecido da calça, 02 (dois); Traseiros: Dois bolsos horizontais, um de cada lado, embutidos, com 14,0cm de abertura, parte inferior da abertura com um vivo de 1,0cm aparente. Contorno do bolso com pesponto simples a 2 mm da borda e travetes nas extremidades da abertura. Deverá ter lapelas para fechamento, porém sem velcro. Lapela embutida na parte superior da abertura do bolso, forrada internamente com entretela 100% algodão, com cantos inferiores retos, medindo 12,0cm de largura por 4,0cm de altura, com pesponto duplo em todo o seu contorno. Parte interna do bolso com espelho em tecido principal, evitando que o forro apareça em demasiado. Os forros internos dos bolsos deverão ser arredondados, confeccionados com tecido 60% algodão e 40% poliéster, fechados em interlock com costura embutida e pesponto simples externo a 0,2cm da borda. Laterais da Perna: 02 bolsos, um em cada lado, chapado, com cantos inferiores chanfrados, medindo 19,5cm de largura e 21,5cm de altura, tendo uma prega macho vertical (aberta - para permitir a expansão do bolso) de 4,0cm de largura, fixados com pesponto duplo. Abertura com limpeza em overloque e bainha simples de 2,0cm. Deverá ser fechado através de lapelas simples, porém sem velcro. Lapela da largura do bolso e 6,0cm de altura, forrada internamente com entretela 100% algodão. Pesponto duplo em todo o contorno. Extremidade superior dos bolsos e das lapelas com travetes; Zíper: Zíper na cor da calça em tamanho 12 cm, com mola da marca Corrente (ou outra equivalente). Composição: Terminais: Tomback Natural, Cursor: Zamack com Banho Dourado, Tendo a Gramalheira Fina; Cós: tecido duplo, com o mesmo tecido da calça, largura de 4,0cm, acabamento das pontas com travetes e fechamento através de um botão de pressão. Contendo 10 passadores externos para cinto, do mesmo tecido da calça, sendo 05 passadores largos, medindo 3,5cm de largura por 9,0cm de altura, sendo fixo na parte superior com acabamento através de travetes e solto na parte inferior, preso ao corpo através de um botão de pressão. A parte do botão de pressão que fica presa ao corpo deverá conter internamente um reforço do mesmo tecido do corpo. Outros 05 passadores estreitos, medindo 1,5cm de largura por 5,5cm de altura, embutidos na parte inferior do cós e travetados na borda superior e inferior. Todos com costuras</p>	58,90	1.708,10
----	----	------	--	-------	----------



PREFEITURA DO MUNICÍPIO DE FOZ DO IGUAÇU
SECRETARIA MUNICIPAL DA SAÚDE

			reforçadas; Distribuição dos 05 passadores estreitos: O passador frontal do lado esquerdo deverá estar posicionado a uma distância de 8,0cm da extensão do gancho dianteiro, o do lado direito deverá estar posicionado com mesma distância entre o passador do lado esquerdo e a costura lateral, tendo assim como base a costura lateral; os passadores laterais deverão iniciar centralizados à costura de fechamento lateral das pernas, sobre a parte das costas; e os passadores traseiros deverão estar com distância igual aos passadores frontais, tendo como base os passadores laterais; Distribuição dos 05 passadores largos: deverão iniciar a 1,0cm do passador estreito em direção as laterais; Detalhamento dos passadores no cós: Braguilha: fechada nas extremidades do cós por um botão e na abertura vertical por um zíper reforçado de metal antiferruginoso na cor do tecido, travejado na extremidade inferior nos seguintes; TAMANHO: XXG.		
Valor total do lote				R\$ 27.329,60	

LOTE Nº 06					
53	5	unid	JAQUETA INVERNO FEMININA IMPERMEÁVEL E QUEBRA VENTOS: TECIDO: Jaqueta 100% poliéster, com enchimento e forro. Impermeável e quebra vento; COR: Azul Marinho; Forro e Enchimento: Com enchimento e forro micro feixe termal gramatura média lã laminada franelada; Mangas e Barras: Mangas com ajustes em pvc e velcro para ajuste de barra da manga e cordões com botões de ajuste pvc duraflex na barra da jaqueta; Gola: gola alta com zíper até o final da gola com protetor facial para o zíper não beliscar; Zíperes: frontal impermeável (prova de água e vento) abertura dupla, zíperes resistentes wc com puxadores em pvc e todos na cor do tecido (AZUL MARINHO); Bolsos: 3 bolsos no total sendo os bolsos externos: 2 bolsos laterais e 1 bolso interno no lado esquerdo do peito; Bordados: Frente: No lado esquerdo, na altura do peito em cima do bolso, bordado, a Logo da Atenção Básica; Brasão do Município na manga direita; TAMANHO: PP.	150,00	750,00
54	85	unid	JAQUETA INVERNO FEMININA IMPERMEÁVEL E QUEBRA VENTOS: TECIDO: Jaqueta 100% poliéster, com enchimento e forro. Impermeável e quebra vento; COR: Azul Marinho; Forro e Enchimento: Com enchimento e forro micro fleece termal gramatura média lã laminada franelada; Mangas e Barras: Mangas com ajustes em pvc e velcro para ajuste de barra da manga e cordões com botões de ajuste pvc duraflex na barra da jaqueta; Gola: gola alta com zíper até o final da gola com protetor facial para o zíper não beliscar; Zíperes: frontal impermeável (prova de água e vento) abertura dupla, zíperes resistentes wc com puxadores em pvc e todos na cor do tecido (AZUL MARINHO); Bolsos: 3 bolsos no total sendo os bolsos externos: 2 bolsos laterais e 1 bolso interno no lado esquerdo do peito; Bordados: Frente: No lado esquerdo, na altura do peito em cima do bolso, bordado, a Logo da Atenção Básica; Brasão do Município na manga direita;	150,00	12.750,00



PREFEITURA DO MUNICÍPIO DE FOZ DO IGUAÇU
SECRETARIA MUNICIPAL DA SAÚDE

55	85	unid	JAQUETA INVERNO FEMININA IMPERMEÁVEL E QUEBRA VENTOS: TECIDO: Jaqueta 100% poliéster, com enchimento e forro. Impermeável e quebra vento; COR: Azul Marinho; Forro e Enchimento: Com enchimento e forro micro fleece termal gramatura média lã laminada franelada; Mangas e Barras: Mangas com ajustes em pvc e velcro para ajuste de barra da manga e cordões com botões de ajuste pvc duraflex na barra da jaqueta; Gola: gola alta com zíper até o final da gola com protetor facial para o zíper não beliscar; Zíperes: frontal impermeável (prova de água e vento) abertura dupla, zíperes resistentes wc com puxadores em pvc e todos na cor do tecido (AZUL MARINHO); Bolsos: 3 bolsos no total sendo os bolsos externos: 2 bolsos laterais e 1 bolso interno no lado esquerdo do peito; Bordados: Frente: No lado esquerdo, na altura do peito em cima do bolso, bordado, a Logo da Atenção Básica; Brasão do Município na manga direita; TAMANHO: M.	150,00	12.750,00
56	70	unid	JAQUETA INVERNO FEMININA IMPERMEÁVEL E QUEBRA VENTOS: TECIDO: Jaqueta 100% poliéster, com enchimento e forro. Impermeável e quebra vento; COR: Azul Marinho; Forro e Enchimento: Com enchimento e forro micro fleece termal gramatura média lã laminada franelada; Mangas e Barras: Mangas com ajustes em pvc e velcro para ajuste de barra da manga e cordões com botões de ajuste pvc duraflex na barra da jaqueta; Gola: gola alta com zíper até o final da gola com protetor facial para o zíper não beliscar; Zíperes: frontal impermeável (prova de água e vento) abertura dupla, zíperes resistentes wc com puxadores em pvc e todos na cor do tecido (AZUL MARINHO); Bolsos: 3 bolsos no total sendo os bolsos externos: 2 bolsos laterais e 1 bolso interno no lado esquerdo do peito; Bordados: Frente: No lado esquerdo, na altura do peito em cima do bolso, bordado, a Logo da Atenção Básica; Brasão do Município na manga direita; TAMANHO: G	150,00	10.500,00
57	65	unid	JAQUETA INVERNO FEMININA IMPERMEÁVEL E QUEBRA VENTOS: TECIDO: Jaqueta 100% poliéster, com enchimento e forro. Impermeável e quebra vento; COR: Azul Marinho; Forro e Enchimento: Com enchimento e forro micro fleece termal gramatura média lã laminada franelada; Mangas e Barras: Mangas com ajustes em pvc e velcro para ajuste de barra da manga e cordões com botões de ajuste pvc duraflex na barra da jaqueta; Gola: gola alta com zíper até o final da gola com protetor facial para o zíper não beliscar; Zíperes: frontal impermeável (prova de água e vento) abertura dupla, zíperes resistentes wc com puxadores em pvc e todos na cor do tecido (AZUL MARINHO); Bolsos: 3 bolsos no total sendo os bolsos externos: 2 bolsos laterais e 1 bolso interno no lado esquerdo do peito; Bordados: Frente: No lado esquerdo, na altura do peito em cima do bolso, bordado, a Logo da Atenção Básica; Brasão do Município na manga direita; TAMANHO: GG.	150,00	9.750,00
58	25	unid	JAQUETA INVERNO FEMININA IMPERMEÁVEL E QUEBRA VENTOS: TECIDO: Jaqueta 100% poliéster, com enchimento e forro. Impermeável e quebra vento; COR: Azul Marinho; Forro e Enchimento: Com enchimento e forro micro fleece termal gramatura média lã laminada franelada; Mangas e Barras: Mangas com ajustes em pvc e velcro para ajuste de	150,00	3.750,00



PREFEITURA DO MUNICÍPIO DE FOZ DO IGUAÇU
SECRETARIA MUNICIPAL DA SAÚDE

			barra da manga e cordões com botões de ajuste pvcduraflex na barra da jaqueta;Gola: gola alta com zíper até o final da gola com protetor facial para o zíper não beliscar; Zíperes: frontal impermeável (prova de água e vento) abertura dupla, zíperes resistentes wc com puxadores em pvc e todos na cor do tecido (AZUL MARINHO);Bolsos: 3 bolsos no total sendo os bolsos externos: 2 bolsos laterais e1 bolso interno no lado esquerdo do peito; Bordados: Frente: No lado esquerdo, na altura do peito em cima do bolso, bordado, a Logo da Atenção Básica; Brasão do Município na manga direita; TAMANHO: XG		
59	7	unid	JAQUETA INVERNO FEMININA IMPERMEÁVEL E QUEBRA VENTOS: TECIDO: Jaqueta 100% poliéster, com enchimento e forro. Impermeável e quebra vento; COR: Azul Marinho; Forro e Enchimento: Com enchimento e forro micro fleece termal gramatura média lã laminada franelada; Mangas e Barras: Mangas com ajustes em pvc e velcro para ajuste de barra da manga e cordões com botões de ajuste pvcduraflex na barra da jaqueta; Gola: gola alta com zíper até o final da gola com protetor facial para o zíper não beliscar; Zíperes: frontal impermeável (prova de água e vento) abertura dupla, zíperes resistentes wc com puxadores em pvc e todos na cor do tecido (AZUL MARINHO); Bolsos: 3 bolsos no total sendo os bolsos externos: 2 bolsos laterais e bolso interno no lado esquerdo do peito; Bordados: Frente: No lado esquerdo, na altura do peito em cima do bolso, bordado, a Logo da Atenção Básica; Brasão do Município na manga direita; TAMANHO: XXG.	150,00	1.050,00
60	20	unid	JAQUETA INVERNO MASCULINA IMPERMEÁVEL E QUEBRA VENTOS: TECIDO: Jaqueta 100% poliéster, com enchimento e forro. Impermeável e quebra vento; COR: Azul Marinho; Forro e Enchimento: Com enchimento e forro micro feixe termal gramatura média lã laminada franelada; Mangas e Barras: Mangas com ajustes em pvc e velcro para ajuste de barra da manga e cordões com botões de ajuste pvcduraflex na barra da jaqueta; Gola: gola alta com zíper até o final da gola com protetor facial para o zíper não beliscar; Zíperes: frontal impermeável (prova de água e vento) abertura dupla, zíperes resistentes wc com puxadores em pvc e todos na cor do tecido (AZUL MARINHO); Bolsos: 3 bolsos no total sendo os bolsos externos: 2 bolsos laterais e1 bolso interno no lado esquerdo do peito; Bordados: Frente: No lado esquerdo, na altura do peito em cima do bolso, bordado, a Logo da Atenção Básica; Brasão do Município na manga direita; TAMANHO P.	150,00	3.000,00
61	30	unid	JAQUETA INVERNO MASCULINA IMPERMEÁVEL E QUEBRA VENTOS: TECIDO: Jaqueta 100% poliéster, com enchimento e forro. Impermeável e quebra vento; COR: Azul Marinho; Forro e Enchimento: Com enchimento e forro micro fleece termal gramatura média lã laminada franelada; Mangas e Barras: Mangas com ajustes em pvc e velcro para ajuste de barra da manga e cordões com botões de ajuste pvcduraflex na barra da jaqueta; Gola: gola alta com zíper até o final da gola com protetor facial para o zíper não beliscar; Zíperes: frontal impermeável (prova de água e vento) abertura dupla, zíperes resistentes wc com puxadores em pvc e todos na cor do tecido (AZUL MARINHO); Bolsos: 3 bolsos no total sendo os bolsos	150,00	4.500,00



PREFEITURA DO MUNICÍPIO DE FOZ DO IGUAÇU
SECRETARIA MUNICIPAL DA SAÚDE

			externos: 2 bolsos laterais e1 bolso interno no lado esquerdo do peito; Bordados: Frente: No lado esquerdo, na altura do peito em cima do bolso, bordado, a Logo da Atenção Básica; Brasão do Município na manga direita; TAMANHO M.		
62	35	unid	JAQUETA INVERNO MASCULINA IMPERMEÁVEL E QUEBRA VENTOS: TECIDO: Jaqueta 100% poliéster, com enchimento e forro. Impermeável e quebra vento; COR: Azul Marinho; Forro e Enchimento: Com enchimento e forro micro fleece termal gramatura média lâ laminada franelada; Mangas e Barras: Mangas com ajustes em pvc e velcro para ajuste de barra da manga e cordões com botões de ajuste pvcduraflex na barra da jaqueta; Gola: gola alta com zíper até o final da gola com protetor facial para o zíper não beliscar; Zíperes: frontal impermeável (prova de água e vento) abertura dupla, zíperes resistentes wc com puxadors em pvc e todos na cor do tecido (AZUL MARINHO); Bolsos: 3 bolsos no total sendo os bolsos externos: 2 bolsos laterais e1 bolso interno no lado esquerdo do peito; Bordados: Frente: No lado esquerdo, na altura do peito em cima do bolso, bordado, a Logo da Atenção Básica; Brasão do Município na manga direita; TAMANHO G.	150,00	5.250,00
63	35	unid	JAQUETA INVERNO MASCULINA IMPERMEÁVEL E QUEBRA VENTOS: TECIDO: Jaqueta 100% poliéster, com enchimento e forro. Impermeável e quebra vento; COR: Azul Marinho; Forro e Enchimento: Com enchimento e forro micro feixe termal gramatura média lâ laminada franelada; Mangas e Barras: Mangas com ajustes em pvc e velcro para ajuste de barra da manga e cordões com botões de ajuste pvcduraflex na barra da jaqueta;Gola: gola alta com zíper até o final da gola com protetor facial para o zíper não beliscar; Zíperes: frontal impermeável (prova de água e vento) abertura dupla, zíperes resistentes wc com puxadors em pvc e todos na cor do tecido (AZUL MARINHO); Bolsos: 3 bolsos no total sendo os bolsos externos: 2 bolsos laterais e1 bolso interno no lado esquerdo do peito; Bordados: Frente: No lado esquerdo, na altura do peito em cima do bolso, bordado, a Logo da Atenção Básica; Brasão do Município na manga direita; TAMANHO GG.	150,00	5.250,00
64	25		JAQUETA INVERNO MASCULINA IMPERMEÁVEL E QUEBRA VENTOS: TECIDO: Jaqueta 100% poliéster, com enchimento e forro. Impermeável e quebra vento; COR: Azul Marinho; Forro e Enchimento: Com enchimento e forro micro fleece termal gramatura média lâ laminada franelada; Mangas e Barras: Mangas com ajustes em pvc e velcro para ajuste de barra da manga e cordões com botões de ajuste pvcduraflex na barra da jaqueta; Gola: gola alta com zíper até o final da gola com protetor facial para o zíper não beliscar; Zíperes: frontal impermeável (prova de água e vento) abertura dupla, zíperes resistentes wc com puxadors em pvc e todos na cor do tecido (AZUL MARINHO); Bolsos: 3 bolsos no total sendo os bolsos externos: 2 bolsos laterais e1 bolso interno no lado esquerdo do peito; Bordados: Frente: No lado esquerdo, na altura do peito em cima do bolso, bordado, a Logo da Atenção Básica; Brasão da Prefeitura na manga direita; TAMANHO XG.	150,00	3.750,00



PREFEITURA DO MUNICÍPIO DE FOZ DO IGUAÇU
SECRETARIA MUNICIPAL DA SAÚDE

65	13	unid	JAQUETA INVERNO MASCULINA IMPERMEÁVEL E QUEBRA VENTOS: TECIDO: Jaqueta 100% poliéster, com enchimento e forro. Impermeável e quebra vento; COR:Azul Marinho;Forro e Enchimento: Com enchimento e forro micro fleece termal gramatura média lã laminada franelada; Mangas e Barras: Mangas com ajustes em pvc e velcro para ajuste de barra da manga e cordões com botões de ajuste pvc duraflex na barra da jaqueta;Gola: gola alta com zíper até o final da gola com protetor facial para o zíper não beliscar; Zíperes: frontal impermeável (prova de água e vento) abertura dupla, zíperes resistentes wc com puxadores em pvc e todos na cor do tecido (AZUL MARINHO); Bolsos: 3 bolsos no total sendo os bolsos externos: 2 bolsos laterais e 1 bolso interno no lado esquerdo do peito; Bordados: Frente: No lado esquerdo, na altura do peito em cima do bolso, bordado, a Logo da Atenção Básica; Brasão do Município na manga direita; TAMANHO XXG.	150,00	1.950,00
Valor total do lote				R\$ 75.000,00	

5

LOTE Nº 07					
66	400	unid	ÓCULOS DE SEGURANÇA LENTE ESCURA OBJETIVO Proteção dos olhos contra impactos de partículas volantes multidirecionais e exposição solar. DESCRIÇÃO TÉCNICA Armação: Deve ser de modelo anatômico, ajustável a qualquer tipo de rosto; Deve envolver a região dos olhos, provendo proteção superior e lateral; Deve ser de primeira qualidade, com design moderno e de uso confortável; Deve ser isenta de partes metálicas; Características de inflamabilidade: os óculos não devem sofrer ignição após exposição à chama durante 3,0 segundos. Lentes: As lentes devem ser confeccionadas em uma peça única e ser 100% policarbonato resistente a impacto; As lentes não devem provocar distorção das imagens; As lentes não devem distorcer as cores principais do espectro; As lentes devem ser com tratamento: antirrisco, e antiembaçante, hidrofóbico (repelir água), oleofóbico (repelir óleos); As lentes deverão ser na cor preta; A espessura mínima das lentes deverá ser 2,0 mm. Transmitância das Lentes Escuras: Características mínimas de transmitância: Transmitância luminosa (380-780 nm) – menor que 20%; Transmitância no infravermelho (780-1200 nm) – menor que 40%; Transmitância no ultravioleta distante (200-215 nm) – menor que 0,08%; Transmitância no ultravioleta próximo (315-385 nm) – menor que 0,08% Observação: Para lentes escuras, a tonalidade mínima deverá ser equivalente ao 2,0 e a máxima ao 3,0. Tamanho: Único com regulagem/ajuste. IDENTIFICAÇÃO E DOCUMENTOS Identificação: O EPI deve ser identificado com o nome do fabricante, tamanho da peça e o número do Certificado de Aprovação (CA) do MTE. Documento: Apresentar cópia do laudo do CA. VALIDADE DO EPI A data de fabricação do EPI deve ter no máximo 06 (seis) meses. Observação: No momento da entrega do EPI o CA deverá ter vigência por mais 15 (quinze) meses.	16,61	6.644,00
Valor total do lote				R\$ 6.644,00	



PREFEITURA DO MUNICÍPIO DE FOZ DO IGUAÇU
SECRETARIA MUNICIPAL DA SAÚDE

LOTE Nº 08					
67	800	unid	VESTIMENTA DE SEGURANÇA TIPO BONÉ ÁRABE: OBJETIVO Proteção da cabeça e pescoço contra agentes térmicos (calor) durante as atividades diárias de trabalho em céu aberto dos usuários expostos aos raios solares. DESCRIÇÃO TÉCNICA Modelo: Deve ser confeccionado em cedro leve 100% algodão com proteção UV fator de proteção solar 50, cobertura de pescoço, fechamento frontal em velcro, deve possuir proteção repelente contra insetos Tamanho: Único. IDENTIFICAÇÃO E DOCUMENTOS Identificação: O EPI deve ser identificado com o nome do fabricante, tamanho da peça e o número do Certificado de Aprovação (CA) do MTE. Documento: Apresentar cópia do laudo do CA. VALIDADE DO EPI A data de fabricação do EPI deve ter no máximo 06 (seis) meses. Observação: No momento da entrega do EPI o CA deverá ter vigência por mais 15 (quinze) meses. Aprovado Para: Proteção do crânio e pescoço do usuário contra agentes abrasivos, escoriantes.	12,00	9.600,00
Valor total do lote					R\$ 9.600,00
LOTE Nº 09					
68	400	unid	MOCHILA PARA NOTEBOOK: Confeccionada em poliéster; Resistente a água; Duas alças: regulagem, Acolchoada e alça de mão; Capacidade mínima de 20 litros (espaço para notebook tamanho 15,6"); Bolso térmico na parte interna; mínimo de um bolso lateral para garrafa d'água; mínimo de um bolso frontal; sistema de fechamento em zíper; peso aproximado de 450 gramas; dimensões aproximadas: 32x47x15 cm (LxAxP); Cor Preta ou Cinza. Garantia de 1 ano.	85,00	34.000,00
Valor total do lote					R\$ 34.000,00
LOTE Nº 10					
69	400	Par	SAPATO DE SEGURANÇA TIPO TÊNIS DE SEGURANÇA DE NOBUCK COM BIQUEIRA (FECHAMENTO DE AMARRAR): OBJETIVO Proteção dos pés contra escoriações provocadas por agentes externos e barreira. DESCRIÇÃO TÉCNICA Modelo: Com cadarço e biqueira de composite. Cabedal: Confeccionado em nobuck, resistente a cortes, escoriações, agentes químicos e desgaste em condições normais de uso, acabamento acolchoado em espuma densidade 80, forrado. Palmilha: Palmilha de limpeza bactericida, removível. Solado: Em poliuretano bidensidade bicolor (sola preta e entressola cinza), injetado diretamente ao cabedal, com entressola em poliuretano de baixa densidade e sola em poliuretano compacto, antiderrapante. Biqueira: De conformação. Tamanhos: 33 a 45. Garantia: 06 (seis) meses, dada pelo fabricante. IDENTIFICAÇÃO E DOCUMENTOS: Identificação: O EPI deve ser identificado com o nome do fabricante, tamanho da peça e o número do Certificado de Aprovação (CA) do MTE. Documento: Apresentar cópia do	72,00	28.800,00



PREFEITURA DO MUNICÍPIO DE FOZ DO IGUAÇU
SECRETARIA MUNICIPAL DA SAÚDE

		laudo do CA. VALIDADE DO EPI A data de fabricação do EPI deve ter no máximo 06 (seis) meses. Observação: No momento da entrega do EPI o CA deverá ter vigência por mais 15 (quinze) meses. Aprovado Para: Proteção dos pés do usuário contra riscos de natureza leve e contra agentes abrasivos e escoriantes.	
Valot total do lote			R\$ 28.800,00
Valor Total			R\$ 416.589,00

Obs: Na formulação da proposta, os valores unitários de cada item dos lotes não poderão ser maiores que os valores dos preços de referência.

CAMISA POLO MANGA CURTA FEMININA

- a) TECIDO: Piquet;
- b) COR: Cinza Claro Preto 20%;
- c) Composição (Norma 20/13 e 20A/14 da AATCC):
 - 50% Algodão / 50% Poliéster, macio ao toque;
 - Tolerância: ± 5 p.p.;
- d) Gramatura (Norma NBR 10591/08) (g/m²):
 - 180 g/m²;
 - Tolerância: $\pm 8\%$;
- e) Título fio (NBR 13216/94):
 - 30/1 Penteado;
 - Tolerância: $\pm 8\%$;
- f) AVIAMENTOS:
 - Linha: na cor do tecido, em poliéster, título 120, Koban ou similar;
 - Linha: na cor do tecido, 100% poliéster, texturizada (balon);
 - Botões: em nylon, fosco, na cor do tecido, com 4 furos, tamanho 18, abaulado na parte superior externa;
 - Entretela 100% poliéster com aproximadamente 65g/m²;
 - Entretela: própria para peitilho, com picote de 3,0cm de largura;
- g) DESCRIÇÃO TÉCNICA:
 - Ombro: com caída de 2,0cm para frente (tolerância de +/- 0,5cm). Fechado em interlock (Bitola 1,0cm), fixando o cadarço de reforço internamente. Pesponto simples 0,5cm sobre as costas;
 - Gola: polo, da mesma malha do corpo, forrada internamente com entretela 100% poliéster, medindo 7,0cm de largura nas extremidades e 8,0 cm no centro das costas (+/-0,5cm de tolerância), com pesponto simples 0,5cm da borda, fixada em overlock, debrum da própria malha em todo o decote interno, rebatido em máquina reta com arremate no início e fim;
 - Mangas e barra: com bainha de 2,0cm de largura, rebatida em cobertura duas agulhas (bitola 0,7cm). A medida deverá ser da costura superior até a dobra do tecido. Bordado na manga direita o Brasão do Município com 7,5x 6,5 CM (AxL), na manga esquerda bordado as palavras



PREFEITURA DO MUNICÍPIO DE FOZ DO IGUAÇU SECRETARIA MUNICIPAL DA SAÚDE

“Agente Comunitário de Saúde” em fonte GADUGI, tamanho 40, separada em duas linhas, ficando na primeira linha as palavras “Agente Comunitário”, na segunda linha as palavras “de Saúde”;

➤ Frente: As partes anteriores e posteriores terão formas ligeiramente elípticas, com cavas proporcionais ao manequim. Peitilho com abertura de 15,0cm e 3,0cm de largura, forrado internamente com entretela, base com pesponto formando retângulo 3,0cm x 1,0cm. Fechamento com 03 botões (equidistantes) e caseados na vertical. No lado esquerdo, na altura do peito, bordado, logo da “Atenção Básica” com 7,5x 6,5 CM (AxL);

➤ Costuras: junção de manga/cava e laterais em overlock (Bitola 0,5cm). Pespontos 3,5 a 4 pontos por cm;

➤ Caseados: as casas para os botões terão acabamento de modo a impedir desfiamento, rupturas ou esgarçamento;

➤ Etiqueta: com indicativo do manequim, firma fornecedora da confecção, composição do tecido e modo de lavar, costurada na parte traseira interna do colarinho;

h) Dos tamanhos: PP ao XXG;

i) Quantidade total estimada: 1.026 (um mil e vinte e seis) unidades;

j) ILUSTRAÇÃO DA CAMISA PÓLO MANGA CURTA:

(imagens meramente ilustrativas)

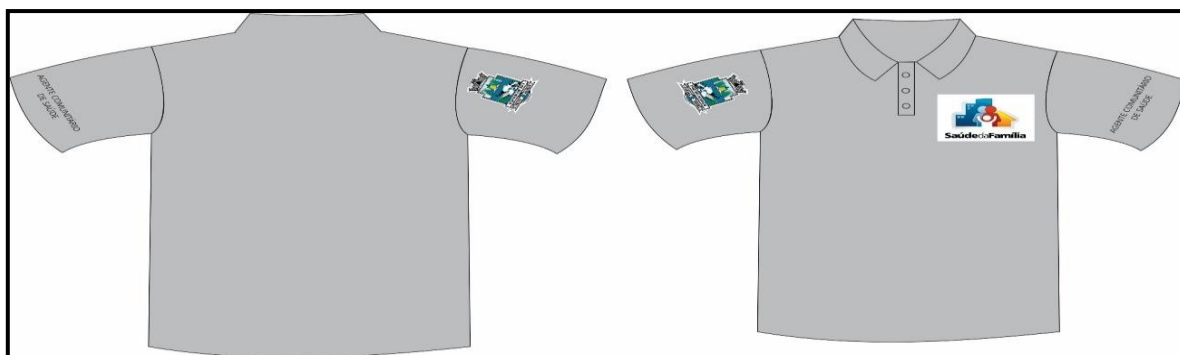

CAMISA POLO MANGA CURTA MACULINA

- a) TECIDO: Piquet;
- b) COR: Cinza Claro Preto 20%;
- c) Composição (Norma 20/13 e 20A/14 da AATCC):
 - 50% Algodão / 50% Poliéster, macio ao toque;
 - Tolerância: ± 5 p.p.;
- d) Gramatura (Norma NBR 10591/08) (g/m²):
 - 180 g/m²;
 - Tolerância: ± 8%;
- e) Título fio (NBR 13216/94):
 - 30/1 Penteadado;
 - Tolerância: ± 8%;
- f) AVIAMENTOS:
 - Linha: na cor do tecido, em poliéster, título 120, Koban ou similar;
 - Linha: na cor do tecido, 100% poliéster, texturizada (balon);



PREFEITURA DO MUNICÍPIO DE FOZ DO IGUAÇU
SECRETARIA MUNICIPAL DA SAÚDE

➤ Botões: em nylon, fosco, na cor do tecido, com 4 furos, tamanho 18, abaulado na parte superior externa;

➤ Entretela 100% poliéster com aproximadamente 65g/m²;

➤ Entretela: própria para peitilho, com picote de 3,0cm de largura;

g) **DESCRIÇÃO TÉCNICA:**

➤ Ombro: com caída de 2,0cm para frente (tolerância de +/- 0,5cm). Fechado em interlock (Bitola 1,0cm), fixando o cadarço de reforço internamente. Pesponto simples 0,5cm sobre as costas;

➤ Gola: polo, da mesma malha do corpo, forrada internamente com entretela 100% poliéster, medindo 7,0cm de largura nas extremidades e 8,0 cm no centro das costas (+/-0,5cm de tolerância), com pesponto simples 0,5cm da borda, fixada em overlock, debrum da própria malha em todo o decote interno, rebatido em máquina reta com arremate no início e fim;

➤ Mangas e barra: com bainha de 2,0cm de largura, rebatida em cobertura duas agulhas (bitola 0,7cm). A medida deverá ser da costura superior até a dobra do tecido. Bordado na manga direita o Brasão do Município com 7,5x 6,5 CM (AxL), na manga esquerda bordado as palavras “Agente Comunitário de Saúde”, separada em duas linhas, ficando na primeira linha as palavras “Agente Comunitário”, na segunda linha as palavras “de Saúde”;

➤ Frente: As partes anteriores e posteriores terão formas ligeiramente elípticas, com cavas proporcionais ao manequim. Peitilho com abertura de 15,0cm e 3,0cm de largura, forrado internamente com entretela, base com pesponto formando retângulo 3,0cm x 1,0cm. Fechamento com 03 botões (equidistantes) e caseados na vertical. No lado esquerdo, na altura do peito, bordado, logo da “Atenção Básica” com 7,5x 6,5 CM (AxL);

➤ Costuras: junção de manga/cava e laterais em overlock (Bitola 0,5cm). Pespontos 3,5 a 4 pontos por cm;

➤ Caseados: as casas para os botões terão acabamento de modo a impedir desfiamento, rupturas ou esgarçamento;

➤ Etiqueta: com indicativo do manequim, firma fornecedora da confecção, composição do tecido e modo de lavar, costurada na parte traseira interna do colarinho;

h) Dos tamanhos: PP ao XXG;

i) Quantidade total estimada: 474 (quatrocentas e setenta e quatro) unidades;

j) **ILUSTRAÇÃO DA CAMISA PÓLO MANGA CURTA:**

(imagens meramente ilustrativas)



**PREFEITURA DO MUNICÍPIO DE FOZ DO IGUAÇU
SECRETARIA MUNICIPAL DA SAÚDE**

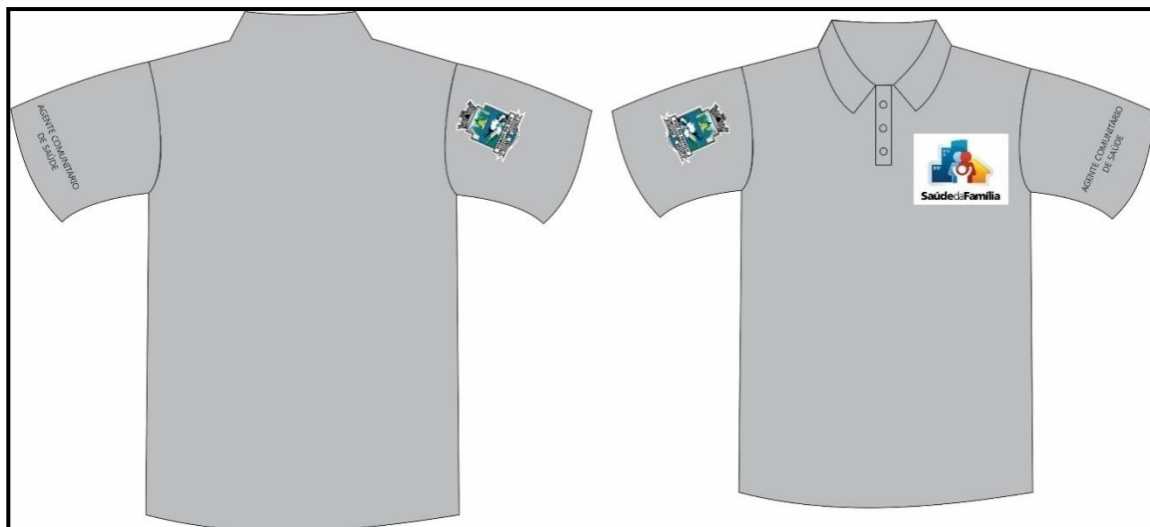

CAMISETA TÉRMICA FEMININA MANGA LONGA COM PROTEÇÃO UV

FATOR 50+

- a) **TECIDO:** Soul Eco, 100% poliamida; tecido técnico e inteligente com respirabilidade e extremamente leve com conforto térmico e tecnologia de proteção UV FPS 50+ com composição que não cause assaduras nem irritações em atrito com a pele;
- b) **COR:** Cinza Claro;
- c) **Serigrafias:**
 - **Frente:** No lado esquerdo, na altura do peito, serigrafado, a Logo da “Atenção Básica”;
- d) **Decote:** Careca, (mesma cor da camiseta), medindo 1,5cm de altura, aplicado em overlock, com emenda na parte lateral das costas junto a manga Raglan e pesponto em máquina cobertura 2agulhas (bitola 0,4cm);
- e) **Mangas e barra:** Manga Longa Raglan e barra com bainha de 2,0cm de largura, rebatida em cobertura duas agulhas;
- f) **Brasão do Município** na manga direita;
- g) **Dos tamanhos:** PP ao XXG;
- h) **Quantidade total estimada:** 684(seiscentas e oitenta e quatro) unidades;
- i) **ILUSTRAÇÃO DA CAMISETA TERMICA MANGA LONGA:**
(imagens meramente ilustrativas)



**PREFEITURA DO MUNICÍPIO DE FOZ DO IGUAÇU
SECRETARIA MUNICIPAL DA SAÚDE**

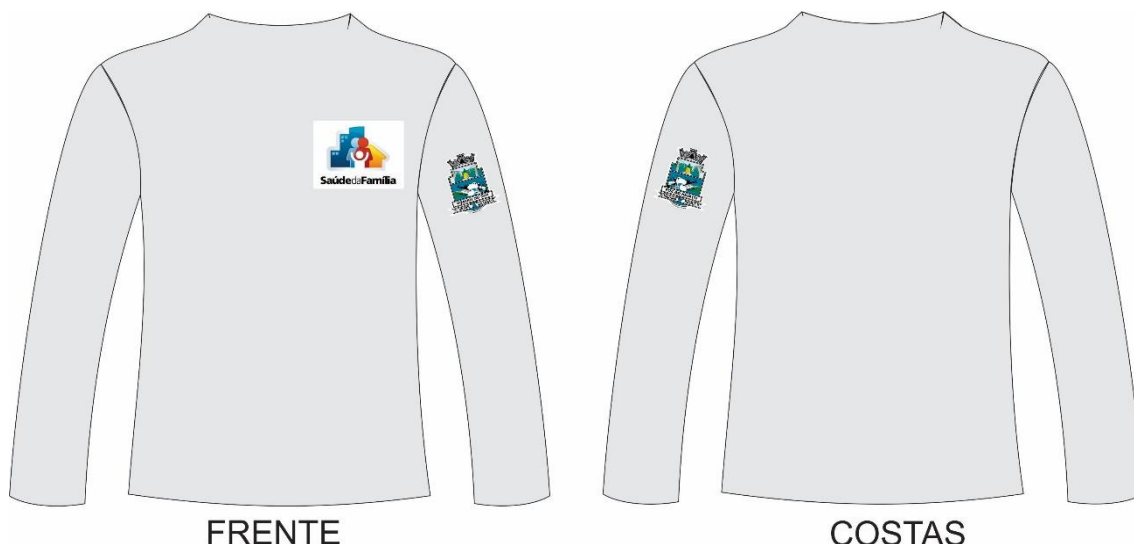

CAMISETA TÉRMICA MASCULINA MANGA LONGA COM PROTEÇÃO UV FATOR 50+

a) **TECIDO:** Soul Eco, 100% poliamida; tecido técnico e inteligente com respirabilidade e extremamente leve com conforto térmico e tecnologia de proteção UV FPS 50+ com composição que não cause assaduras nem irritações em atrito com a pele;

b) **COR:** Cinza Claro;

c) **Serigrafias:**

➤ **Frente:** No lado esquerdo, na altura do peito, serigrafado, a Logo da “Atenção Básica”;

d) **Decote:** Careca, (mesma cor da camiseta), medindo 1,5cm de altura, aplicado em overlock, com emenda na parte lateral das costas junto a manga Raglan e pesponto em máquina cobertura 2agulhas (bitola 0,4cm);

e) **Mangas e barra:** Manga Longa Raglan e barra com bainha de 2,0cm de largura, rebatida em cobertura duas agulhas;

f) **Brasão do Município** na manga direita;

g) **Dos tamanhos:** PP ao XXG;

h) **Quantidade total estimada:** 316 (trezentas e dezesseis) unidades;

i) **ILUSTRAÇÃO DA CAMISETA TERMICA MANGA LONGA:**

(imagens meramente ilustrativas)



**PREFEITURA DO MUNICÍPIO DE FOZ DO IGUAÇU
SECRETARIA MUNICIPAL DA SAÚDE**

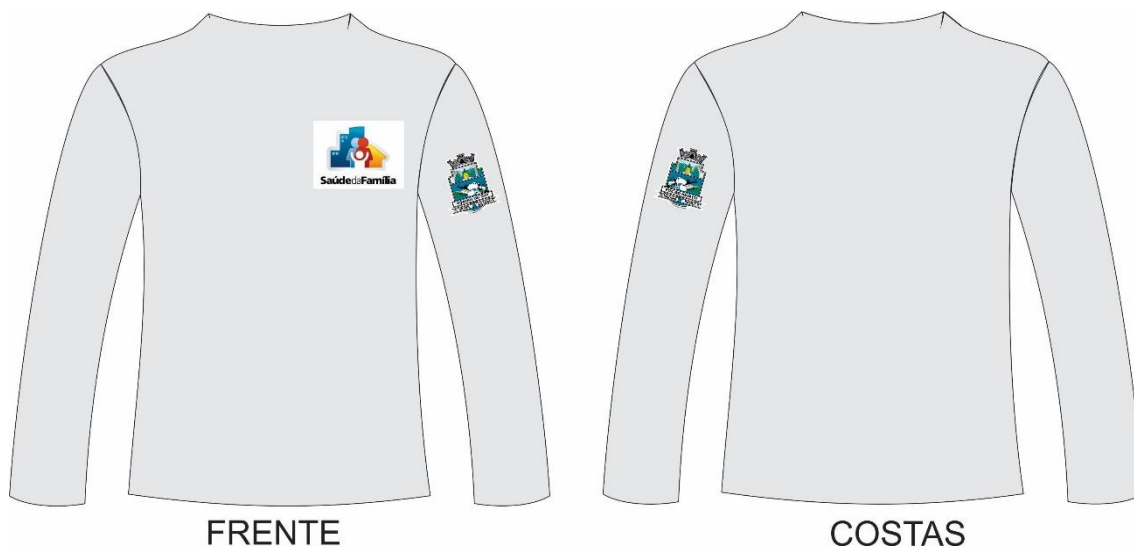

JAQUETA FEMININA MEIA ESTAÇÃO

- a) **TECIDO:** Rip stop., malha colegial;
 - **Composição:** 65% poliéster e 35% algodão;
- b) **COR:** Azul Marinho;
- c) **Gola:** Com gola alta, zíper até o final da gola;
- d) **Mangas e Barra:** Com ribana na barra do corpo e com punho na manga;
- e) **Bolsos:** Com 2 bolsos laterais;
- f) **Forro:** Com forro de Poliviscose, na cor azul-marinho;
- g) **Bordados:**
 - **Frente:** No lado esquerdo, na altura do peito, bordado, a Logo da Atenção Básica;
 - **Manga Direita:** Brasão do Município;
 - **Manga Esquerda:** as palavras “AGENTE COMUNITÁRIO DE SAÚDE”, em linha CINZA CLARO, separada em duas linhas, ficando na primeira linha as palavras “AGENTE COMUNITÁRIO”, na segunda linha as palavras “DE SAÚDE”;
- h) **Dos tamanhos:** PP ao XXG;
- i) **Quantidade total estimada:** 684 (seiscentas e oitenta e quatro) unidades;
- j) **ILUSTRAÇÃO DA JAQUETA MEIA ESTAÇÃO:**
(imagens meramente ilustrativas)



**PREFEITURA DO MUNICÍPIO DE FOZ DO IGUAÇU
SECRETARIA MUNICIPAL DA SAÚDE**



JAQUETA MASCULINA MEIA ESTAÇÃO

- a) **TECIDO:** Rip stop. , malha colegial;
 - **Composição:** 65% poliéster e 35% algodão;
- b) **COR:** Azul Marinho;
- c) **Gola:** Com gola alta, zíper até o final da gola;
- d) **Mangas e Barra:** Com ribana na barra do corpo e com punho na manga;
- e) **Bolsos:** Com 2 bolsos laterais;
- f) **Forro:** Com forro de Poliviscose, na cor azul-marinho;
- g) **Bordados:**
 - **Frente:** No lado esquerdo, na altura do peito, bordado, a Logo da Atenção Básica;
 - **Manga Direita:** Brasão do Município;
 - **Manga Esquerda:** as palavras “AGENTE COMUNITÁRIO DE SAÚDE”, em linha CINZA CLARO, separada em duas linhas, ficando na primeira linha as palavras “AGENTE COMUNITÁRIO”, na segunda linha as palavras “DE SAÚDE”;
- h) **Dos tamanhos:** PP ao XXG;
- i) **Quantidade total estimada:** 316 (trezentas e dezesseis) unidades;
- j) **ILUSTRAÇÃO DA JAQUETA MEIA ESTAÇÃO:**
(imagens meramente ilustrativas)



PREFEITURA DO MUNICÍPIO DE FOZ DO IGUAÇU SECRETARIA MUNICIPAL DA SAÚDE



CALÇA TÁTICA FEMININA

- a) **TECIDO:** Brim Cedro; 60% algodão 40% poliéster;
- b) **COR:** Azul Marinho;
- c) **Características:**
 - Calça tática feminina com elástico na parte traseira do cós, modelo (corte) feminino com reforço na parte de trás, estilo montaria; e recorte anatômico no cavalo, a calça deverá ter suas bainhas prontas;
- d) **Aviamentos:**
- e) **Linha das costuras** na cor da calça, composição 100% poliéster em toda costura, carretilha etc.; Zíper na cor da calça em tamanho 12 cm, com mola da marca Corrente (ou outra equivalente). **Composição:** Terminais: Tomback Natural, Cursor: Zamack com Banho Dourado, Tendo a Gramalheira Fina; O forro terá que ser na cor da calça, sendo que o bolso da frente terá que possuir o espelho grande para não aparecer o forro; Bainha com acabamento com overloque em sua extremidade para o não desfiamento do tecido;
- f) **Bolsos:**
 - **Frontal:** 02 (dois) bolsos estilo faca frontais com forro na mesma cor do tecido da calça, 02 (dois).
 - **Traseiros:** Dois bolsos horizontais, um de cada lado, embutidos, com 14,0cm de abertura, parte inferior da abertura com um vivo de 1,0cm aparente. Contorno do bolso com pesponto simples a 2 mm da borda e travetes nas extremidades da abertura. Deverá ter lapelas para fechamento, porém sem velcro. Lapela embutida na parte superior da abertura do bolso, forrada internamente com entretela 100% algodão, com cantos inferiores retos, medindo 12,0cm de largura por 4,0cm de altura, com pesponto duplo em todo o seu contorno. Parte interna do bolso com espelho em tecido principal, evitando que o forro apareça em demasia. Os forros internos dos bolsos deverão ser arredondados, confeccionados com tecido 60% algodão e 40% poliéster, fechados em interlock com costura embutida e pesponto simples externo a 0,2cm da borda.
 - **Laterais da Perna:** 02 bolsos, um em cada lado, chapado, com cantos inferiores chanfrados, medindo 19,5cm de largura e 21,5cm de altura, tendo uma prega macho vertical (aberta - para permitir a expansão do bolso) de 4,0cm de largura, fixados com pesponto duplo. Abertura com



PREFEITURA DO MUNICÍPIO DE FOZ DO IGUAÇU
SECRETARIA MUNICIPAL DA SAÚDE

limpeza em overloque e bainha simples de 2,0cm. Deverá ser fechado através de lapelas simples, porém sem velcro. Lapela da largura do bolso e 6,0cm de altura, forrada internamente com entretela 100% algodão. Pesponto duplo em todo o contorno. Extremidade superior dos bolsos e das lapelas com travetes;

g) Zíper: Zíper na cor da calça em tamanho 12 cm, com mola da marca Corrente (ou outra equivalente). Composição: Terminais: Tomback Natural, Cursor: Zamack com Banho Dourado, Tendo a Gramalheira Fina;

h) Cós: tecido duplo, com o mesmo tecido da calça, largura de 4,0cm, acabamento das pontas com travetes e fechamento através de um botão de pressão. Contendo 10 passadores externos para cinto, do mesmo tecido da calça, sendo 05 passadores largos, medindo 3,5cm de largura por 9,0cm de altura, sendo fixo na parte superior com acabamento através de travetes e solto na parte inferior, preso ao corpo através de um botão de pressão. A parte do botão de pressão que fica presa ao corpo deverá conter internamente um reforço do mesmo tecido do corpo. Outros 05 passadores estreitos, medindo 1,5cm de largura por 5,5cm de altura, embutidos na parte inferior do cós e travetados na borda superior e inferior. Todos com costuras reforçadas;

i) Distribuição dos 05 passadores estreitos: O passador frontal do lado esquerdo deverá estar posicionado a uma distância de 8,0cm da extensão do gancho dianteiro, o do lado direito deverá estar posicionado com mesma distância entre o passador do lado esquerdo e a costura lateral, tendo assim como base a costura lateral; os passadores laterais deverão iniciar centralizados à costura de fechamento lateral das pernas, sobre a parte das costas; e os passadores traseiros deverão estar com distância igual aos passadores frontais, tendo como base os passadores laterais;

j) Distribuição dos 05 passadores largos: deverão iniciar a 1,0cm do passador estreito em direção as laterais;

k) Detalhamento dos passadores no cós:

l) Braguilha: fechada nas extremidades do cós por um botão e na abertura vertical por

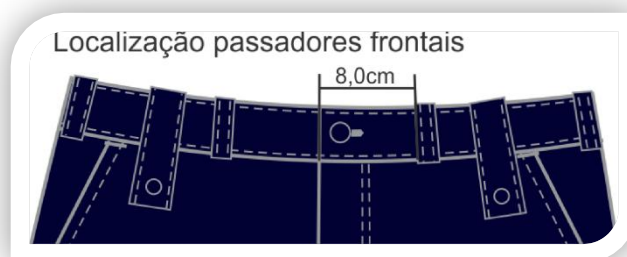

um zíper reforçado de metal antiferruginoso na cor do tecido, travejado na extremidade inferior nos seguintes;

m) Dos tamanhos: PP ao XXG;

n) Quantidade total estimada: 1.026(um mil e vinte e seis) unidades;

o) ILUSTRAÇÃO DA CALÇA:

(imagens meramente ilustrativas)



CALÇA TÁTICA MASCULINA

- a) **TECIDO:** Brim Cedro; 60% algodão 40% poliéster;
- b) **COR:** Azul Marinho;
- c) **Características:**
 - Calça tática feminina com elástico na parte traseira do cós, modelo (corte) feminino com reforço na parte de trás, estilo montaria; e recorte anatômico no cavalo, a calça deverá ter suas bainhas prontas;
- d) **Aviamentos:**
- e) **Linha das costuras** na cor da calça, composição 100% poliéster em toda costura, carretilha etc.; Zíper na cor da calça em tamanho 12 cm, com mola da marca Corrente (ou outra equivalente). **Composição:** Terminais: Tomback Natural, Cursor: Zamack com Banho Dourado, Tendo a Gramalheira Fina; O forro terá que ser na cor da calça, sendo que o bolso da frente terá que possuir o espelho grande para não aparecer o forro; Bainha com acabamento com overloque em sua extremidade para o não desfiamento do tecido;
- f) **Bolsos:**
 - **Frontal:** 02 (dois) bolsos estilo faca frontais com forro na mesma cor do tecido da calça, 02 (dois).
 - **Traseiros:** Dois bolsos horizontais, um de cada lado, embutidos, com 14,0cm de abertura, parte inferior da abertura com um vivo de 1,0cm aparente. Contorno do bolso com pesponto simples a 2 mm da borda e travetes nas extremidades da abertura. Deverá ter lapelas para fechamento, porém sem velcro. Lapela embutida na parte superior da abertura do bolso, forrada internamente com entretela 100% algodão, com cantos inferiores retos, medindo 12,0cm de largura por 4,0cm de altura, com pesponto duplo em todo o seu contorno. Parte interna do bolso com espelho em tecido principal, evitando que o forro apareça em demasiado. Os forros internos dos bolsos



PREFEITURA DO MUNICÍPIO DE FOZ DO IGUAÇU SECRETARIA MUNICIPAL DA SAÚDE

deverão ser arredondados, confeccionados com tecido 60% algodão e 40% poliéster, fechados em interlock com costura embutida e pesponto simples externo a 0,2cm da borda.

➤ Laterais da Perna: 02 bolsos, um em cada lado, chapado, com cantos inferiores chanfrados, medindo 19,5cm de largura e 21,5cm de altura, tendo uma prega macho vertical (aberta - para permitir a expansão do bolso) de 4,0cm de largura, fixados com pesponto duplo. Abertura com limpeza em overloque e bainha simples de 2,0cm. Deverá ser fechado através de lapelas simples, porém sem velcro. Lapela da largura do bolso e 6,0cm de altura, forrada internamente com entretela 100% algodão. Pesponto duplo em todo o contorno. Extremidade superior dos bolsos e das lapelas com travetes;

g) Zíper: Zíper na cor da calça em tamanho 12 cm, com mola da marca Corrente (ou outra equivalente). Composição: Terminais: Tomback Natural, Cursor: Zamack com Banho Dourado, Tendo a Gramalheira Fina;

h) Cós: tecido duplo, com o mesmo tecido da calça, largura de 4,0cm, acabamento das pontas com travetes e fechamento através de um botão de pressão. Contendo 10 passadores externos para cinto, do mesmo tecido da calça, sendo 05 passadores largos, medindo 3,5cm de largura por 9,0cm de altura, sendo fixo na parte superior com acabamento através de travetes e solto na parte inferior, preso ao corpo através de um botão de pressão. A parte do botão de pressão que fica presa ao corpo deverá conter internamente um reforço do mesmo tecido do corpo. Outros 05 passadores estreitos, medindo 1,5cm de largura por 5,5cm de altura, embutidos na parte inferior do cós e travetados na borda superior e inferior. Todos com costuras reforçadas;

i) Distribuição dos 05 passadores estreitos: O passador frontal do lado esquerdo deverá estar posicionado a uma distância de 8,0cm da extensão do gancho

dianteiro, o do lado direito deverá estar posicionado com mesma distância entre o passador do lado esquerdo e a costura lateral, tendo assim como base a costura lateral; os

passadores laterais deverão iniciar centralizados à costura de fechamento lateral das pernas, sobre a parte das costas; e os passadores traseiros deverão estar com distância igual aos passadores frontais, tendo como base os passadores laterais;

j) Distribuição dos 05 passadores largos: deverão iniciar a 1,0cm do passador estreito em direção as laterais;

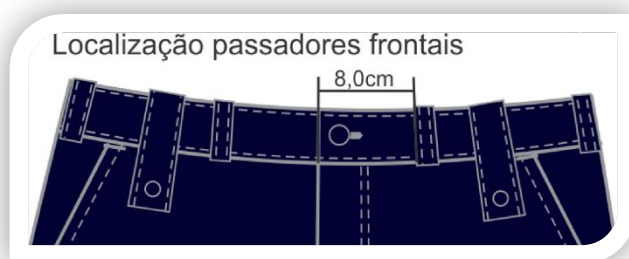

k) Detalhamento dos passadores no cós:

l) Braguilha: fechada nas extremidades do cós por um botão e na abertura vertical por um zíper reforçado de metal antiferruginoso na cor do tecido, travejado na extremidade inferior nos seguintes;



PREFEITURA DO MUNICÍPIO DE FOZ DO IGUAÇU
SECRETARIA MUNICIPAL DA SAÚDE

- m) Dos tamanhos: PP ao XXG;
- n) Quantidade total estimada: 464(quatrocentas e sessenta e quatro) unidades;
- o) ILUSTRAÇÃO DA CALÇA:
(imagens meramente ilustrativas)



JAQUETA INVERNO FEMININA IMPERMEÁVEL E QUEBRA VENTOS

- a) **TECIDO:** Jaqueta 100% poliéster, com enchimento e forro. Impermeável e quebra vento;
- b) **COR:** Azul Marinho;
- c) **Forro e Enchimento:** Com enchimento e forro micro fleece termal gramatura média lã laminada franelada;
- d) **Mangas e Barras:** Mangas com ajustes em pvc e velcro para ajuste de barra da manga e cordões com botões de ajuste pvc duraflex na barra da jaqueta;
- e) **Gola:** gola alta com zíper até o final da gola com protetor facial para o zíper não beliscar;
Zíperes: frontal impermeável (prova de água e vento) abertura dupla, zíperes resistentes wc com puxadores em pvc e todos na cor do tecido (AZUL MARINHO);
- f) **Bolsos:** 3 bolsos no total sendo os bolsos externos: 2 bolsos laterais e 1 bolso interno no lado esquerdo do peito;
- g) **Bordados:**
 - Frente: No lado esquerdo, na altura do peito em cima do bolso, bordado, a Logo da Atenção Básica;
 - Brasão do Município na manga direita;
- h) Dos tamanhos: PP ao XXG;
- i) Quantidade total estimada: 342 (trezentas e vinte e quatro) unidades;

ILUSTRAÇÃO DA JAQUETA DE INVERNO: (imagens meramente ilustrativas)



PREFEITURA DO MUNICÍPIO DE FOZ DO IGUAÇU
SECRETARIA MUNICIPAL DA SAÚDE



JAQUETA INVERNO MASCULINA IMPERMEÁVEL E QUEBRA VENTOS

- a) **TECIDO:** Jaqueta 100% poliéster, com enchimento e forro. Impermeável e quebra vento;
- b) **COR:** Azul Marinho;
- c) **Forro e Enchimento:** Com enchimento e forro micro fleece termal gramatura média lã laminada franelada;
- d) **Mangas e Barras:** Mangas com ajustes em pvc e velcro para ajuste de barra da manga e cordões com botões de ajuste pvc duraflex na barra da jaqueta;
- e) **Gola:** gola alta com zíper até o final da gola com protetor facial para o zíper não beliscar;
- Zíperes:** frontal impermeável (prova de água e vento) abertura dupla, zíperes resistentes wc com puxadores em pvc e todos na cor do tecido (AZUL MARINHO);
- f) **Bolsos:** 3 bolsos no total sendo os bolsos externos: 2 bolsos laterais e 1 bolso interno no lado esquerdo do peito;
- g) **Bordados:**
- Frente: No lado esquerdo, na altura do peito em cima do bolso, bordado, a Logo da Atenção Básica;
 - Brasão do Município na manga direita;
- h) **Dos tamanhos:** PP ao XXG;
- i) **Quantidade total estimada:** 158 (cento e cinquenta e oito) unidades;

ILUSTRAÇÃO DA JAQUETA DE INVERNO: *(imagens meramente ilustrativas)*



PREFEITURA DO MUNICÍPIO DE FOZ DO IGUAÇU SECRETARIA MUNICIPAL DA SAÚDE



SAPATO DE SEGURANÇA TIPO TÊNIS

1. SAPATO DE SEGURANÇA TIPO TÊNIS DE SEGURANÇA DE NOBUCK COM BIQUEIRA (FECHAMENTO DE AMARRAR): OBJETIVO Proteção dos pés contra escoriações provocadas por agentes externos e barreira. DESCRIÇÃO TÉCNICA Modelo: Com cadarço e biqueira de composite. Cabedal: Confeccionado em nobuck, resistente a cortes, escoriações, agentes químicos e desgaste em condições normais de uso, acabamento acolchoado em espuma densidade 80, forrado. Palmilha: Palmilha de limpeza bactericida, removível. Solado: Em poliuretano bidensidade bicolor (sola preta e entressola cinza), injetado diretamente ao cabedal, com entressola em poliuretano de baixa densidade e sola em poliuretano compacto, antiderrapante. Biqueira: De conformação. Tamanhos: 33 a 45. Garantia: 06 (seis) meses, dada pelo fabricante. IDENTIFICAÇÃO E DOCUMENTOS: Identificação: O EPI deve ser identificado com o nome do fabricante, tamanho da peça e o número do Certificado de Aprovação (CA) do MTE. Documento: Apresentar cópia do laudo do CA. VALIDADE DO EPI A data de fabricação do EPI deve ter no máximo 06 (seis) meses. Observação: No momento da entrega do EPI o CA deverá ter vigência por mais 15 (quinze) meses. Aprovado Para: Proteção dos pés do usuário contra riscos de natureza leve e contra agentes abrasivos e escoriantes.

2. Quantidade total estimada: 500 (quinhentos) pares.

ÓCULOS DE SEGURANÇA LENTE ESCURA

1. ÓCULOS DE SEGURANÇA LENTE ESCURA OBJETIVO Proteção dos olhos contra impactos de partículas volantes multidirecionais e exposição solar. DESCRIÇÃO TÉCNICA Armação: Deve ser de modelo anatômico, ajustável a qualquer tipo de rosto;• Deve envolver a região dos olhos, provendo proteção superior e lateral;• Deve ser de primeira qualidade, com design moderno e de uso confortável;• Deve ser isenta de partes metálicas;• Características de inflamabilidade: os óculos não devem sofrer ignição após exposição à• chama durante 3,0 segundos. Lentes: As lentes devem ser confeccionadas em uma peça única e ser 100% policarbonato• resistente a impacto; As lentes não devem provocar distorção das imagens;• As lentes não devem distorcer as cores principais do espectro;• As lentes devem ser com tratamento: antirrisco, e antiembaçante,

hidrofóbico (repelir água),• oleofóbico (repelir óleos); As lentes deverão ser na cor preta;• A espessura mínima das lentes deverá ser 2,0 mm.• Transmitância das Lentes Escuras: Características mínimas de transmitância: Transmitância luminosa (380-780 nm) – menor que 20%;• Transmitância no infravermelho (780-1200 nm) – menor que 40%;• Transmitância no ultravioleta distante (200-215 nm) – menor que 0,08%;• Transmitância no ultravioleta próximo (315-385 nm) – menor que 0,08%• Observação: Para lentes escuras, a tonalidade mínima deverá ser equivalente ao 2,0 e a máxima ao 3,0. Tamanho: Único com regulagem/ajuste. IDENTIFICAÇÃO E DOCUMENTOS Identificação: O EPI deve ser identificado com o nome do fabricante, tamanho da peça e o número do Certificado de Aprovação (CA) do MTE. Documento: Apresentar cópia do laudo do CA. VALIDADE DO EPI A data de fabricação do EPI deve ter no máximo 06 (seis) meses. Observação: No momento da entrega do EPI o CA deverá ter vigência por mais 15 (quinze) meses.

2. Quantidade: 400 (quatrocentas) unidades.

VESTIMENTA DE SEGURANÇA TIPO BONÉ ÁRABE

1. VESTIMENTA DE SEGURANÇA TIPO BONÉ ÁRABE: OBJETIVO Proteção da cabeça e pescoço contra agentes térmicos (calor) durante as atividades diárias de trabalho em céu aberto dos usuários expostos aos raios solares. DESCRIÇÃO TÉCNICA Modelo: Deve ser confeccionado em cedro leve 100% algodão com proteção UV fator de proteção solar 50, cobertura de pescoço, fechamento frontal em velcro, deve possuir proteção repelente contra insetos Tamanho: Único. IDENTIFICAÇÃO E DOCUMENTOS Identificação: O EPI deve ser identificado com o nome do fabricante, tamanho da peça e o número do Certificado de Aprovação (CA) do MTE. Documento: Apresentar cópia do laudo do CA. VALIDADE DO EPI A data de fabricação do EPI deve ter no máximo 06 (seis) meses. Observação: No momento da entrega do EPI o CA deverá ter vigência por mais 15 (quinze) meses. Aprovado Para: Proteção do crânio e pescoço do usuário contra agentes abrasivos, escoriantes.

2. Quantidade: 800 (oitocentas) unidades

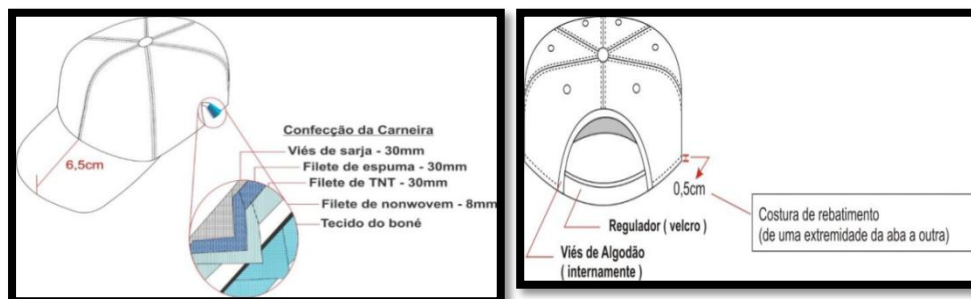
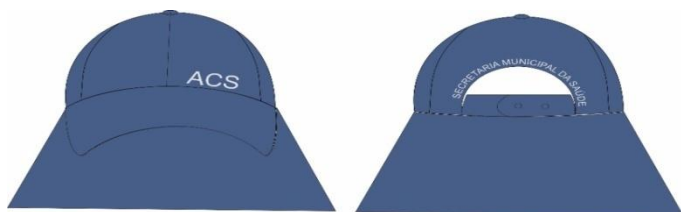

MOCHILA PARA NOTEBOOK

a) Confeccionada em poliéster;



PREFEITURA DO MUNICÍPIO DE FOZ DO IGUAÇU
SECRETARIA MUNICIPAL DA SAÚDE

- b) Resistente a água;
- c) Duas alças: com regulagem, acolchoada, mais alça de mão;
- d) Capacidade mínima de 20 litros, devendo acomodar notebook de 15,6”;
- e) Bolso Térmico na parte interna;
- f) Mínimo de um bolso lateral para garrafa d’água;
- g) Mínimo de um bolso frontal;
- h) Sistema de fechamento em zíper;
- i) Peso aproximado de 450 gramas;
- j) Dimensões aproximadas: 32x47x15 cm (LxAxP);
- k) Garantia de 1 ano;
- l) Cor: cinza ou Preta;
- m) Quantidade: 400 (quatrocentas) unidades.

5. DISPOSIÇÕES GERAIS

- a) As peças deverão ter etiquetas uniformes identificando marca/CNPJ, tamanho, composição da malha em percentuais e instruções de conservação, ano de fabricação;
- b) Cada peça deverá ser acondicionada individualmente em embalagens plásticas lacradas, contendo na sua parte externa a discriminação do conteúdo e o tamanho da respectiva peça, quando for o caso;
- c) Todas as peças deverão estar isentas de qualquer defeito que comprometa a sua apresentação;
- d) As embalagens individuais deverão ser acondicionadas em caixas de papelão próprias para este fim contendo informações na face externa como o nome da empresa, a discriminação do conteúdo, os tamanhos das peças e o número do Pregão referente ao fornecimento.
- e) Quando da emissão dos pedidos, acompanharão as notas de empenhos os relatórios dos tamanhos de cada item e seus respectivos quantitativos, que terão como referência as amostras dos tamanhos apresentados previamente pela empresa.
- f) Prazo de Entrega: Até 30 (trinta) dias após o recebimento da nota de empenho, com possibilidade de prorrogação por igual período, desde que previamente solicitado pela futura contratada, com as devidas justificadas, mediante aceitação da PMFI.

6. AMOSTRAS

- a) Serão convocadas para apresentação das amostras apenas as empresas proponentes que forem arrematantes dos lotes, provisoriamente, vencedoras dos lotes, e deverão apresentar:
 - i. **Projeto Piloto Lote 1:** 01 uniforme completo, pronto com bordados e serigrafias, conforme especificado no edital, para os agentes comunitários de saúde, ou seja, uma unidade para cada um dos itens do Lote 1, a ser apresentado apenas pela proponente vencedora do mesmo;
 - ii. **Projeto Piloto Lote 2:** 01 unidade pronta, com bordados conforme especificado no edital, a ser apresentado apenas pela proponente vencedora do mesmo;
 - iii. **Amostras de Tamanhos (Lotes 1 e 2):** uma unidade para cada numeração de cada item cotado no lote arrematado, ou seja, uma peça de uniforme para cada numeração (*PP ao XXG*) das peças do uniforme conforme o lote arrematado pela proponente.



PREFEITURA DO MUNICÍPIO DE FOZ DO IGUAÇU
SECRETARIA MUNICIPAL DA SAÚDE

- b) As **amostras dos projetos pilotos** deverão ser confeccionadas com toda a técnica requerida no Termo de Referência do Edital, inclusive com serigrafias e bordados, além das demais especificações técnicas;
- c) As **amostras dos tamanhos** deverão ser confeccionadas com toda a técnica requerida no termo de referência do Edital com exceção das serigrafias e bordados, porém, mantendo-se todas as demais especificações do Termo de Referência;
- d) As amostras apresentadas serão analisadas pela Comissão Especial de Avaliação, especialmente designada para esse fim será responsável por pedido de esclarecimento, impugnações e recursos, que emitirá Laudo de Análise de Amostras, sendo composta pelos seguintes membros: Thiago Cavalcante de Oliveira - matrícula 16253.01, Joana D'arc Gomes da Silva - matrícula 16224.01, Bruna da Silva Alessi - Matrícula 19782.01, Celso Toshikazu Toma – Matrícula 13454.01, José Aparecido dos Santos - matrícula 21849.01 e Sérgio Carvalho - matrícula 21120.01.
- e) O prazo para a apresentação das amostras será de **20 (vinte) dias**, a partir da convocação através do envio de mensagens no portal de licitações-e e/ou e-mail:
- f) O custo pela confecção e envio das amostras (*projetos pilotos e tamanhos*) será suportado inteiramente pelas empresas proponentes vencedoras;
- g) As amostras deverão ser entregues no Almoxarifado Central da Saúde, no endereço: Rua Silva Jardim, 77 – Vila Paraguaia – CEP: 85.864-230.
- h) Após a análise das amostras, a Comissão Especial de Avaliação emitirá Laudo de Análise das Amostras, devidamente justificado, de acordo com os seguintes critérios:
- I. No que se refere à análise das amostras, através do manuseio das peças, será verificado o tipo da costura, tecido, corte, linha utilizada, as cores, o posicionamento das figuras e a qualidade das impressões das serigrafias, que deverão possuir cores e contornos definidos;
- II. Será utilizado como base da análise todas as especificações técnicas e imagens constantes no termo de referência do Edital;
- i) A amostra da peça de uniforme que estiver de acordo com o solicitado no termo de referência do edital será aprovada;
- j) Todas amostras aprovadas ficarão retidas durante toda a vigência da futura ata de registro de preços e servirão como instrumento comparativo pela fiscalização quando das futuras entregas, para garantia da manutenção da padronização dos tamanhos e da qualidade de todas as peças. As amostras serão devolvidas à empresa contratada após o término da vigência ou do saldo da ata de registro de preços;
- k) A amostra da peça de uniforme que não estiver de acordo com o solicitado no termo de referência do edital, ou que não for entregue no prazo, será desclassificada:
- I. A proponente será desclassificada do lote como um todo, caso qualquer um dos itens de amostra do lote seja reprovada;
- l) As amostras reprovadas estarão à disposição para retirada da empresa pelo prazo de 30 dias no Almoxarifado Central, no endereço: Rua Silva Jardim, 77 – Vila Paraguaia – CEP: 85.864-230, às suas respectivas proponentes, acompanhadas de laudo detalhado emitido pela comissão especial;
- m) Após a desclassificação da proponente por reprovação, ou não entrega da amostra, será solicitada amostra do licitante remanescente, subsequente obedecendo à ordem de classificação no certame, até que se encontre aquela que atenda integralmente os requisitos e as exigências estabelecidas no edital;



PREFEITURA DO MUNICÍPIO DE FOZ DO IGUAÇU
SECRETARIA MUNICIPAL DA SAÚDE

7 GESTOR E FISCAL DE CONTRATO

7.1 Gestor do Contrato: Ricardo Lacerda;

7.2 Fiscal de Contrato: Thiago Cavalcante de Oliveira - matrícula 16253.01, Joana D'arc Gomes da Silva - matrícula 16224.01.

8 LOCAL DE ENTREGA

8.1 Conforme necessidade do setor, no seguinte endereço: Almoxarifado Central da Secretaria da Saúde; Rua Silva Jardim 77, Vila Paraguaia, Foz do Iguaçu - PR.

9 DA NOTA DE EMPENHO

9.1 A empresa será comunicada, via e-mail, da disponibilidade da Nota de Empenho. O prazo para entrega dos bens começará a contar a partir do recebimento do e-mail. Caso a empresa não confirme o recebimento do e-mail, o prazo começará a contar 24 horas após o envio do e-mail.

10 DA NOTA FISCAL

10.1 Quando da emissão da Nota Fiscal, deverá ser informado no verso desta os dados bancários da Empresa (banco, agência e conta corrente). Deverá ser informado na Nota Fiscal, ainda, a descrição completa e detalhada do item, tais como modelo, marca, número de empenho, medidas, entre outros dados que forem considerados essenciais.

11 DOTAÇÃO: 10.01.10122.0100.1522.339030 1.002.

12 VALOR TOTAL DE REFERÊNCIA: R\$ 416.589,00.

13 RESPONSÁVEL PELO RECEBIMENTO: Neidiane Beatris Borges. Fones: (45) 3308-2002.

14 RESPONSÁVEIS PELO PEDIDO: Thiago Cavalcante de Oliveira - matrícula 16253.01, Joana D'arc Gomes da Silva - matrícula 16224.01.

Ricardo de Lima Lacerda
Resp. pela Diretoria de Atenção Básica

Giuliano Inzis
Secretário Municipal da Saúde