

Observatório  
SOCIAL DO BRASIL  
FOZ DO IGUAÇU | PR

# OBSERVATÓRIO SOCIAL DE FOZ DO IGUAÇU

1 RELATÓRIO DE 2019

# ESTRUTURA ADMINISTRATIVA

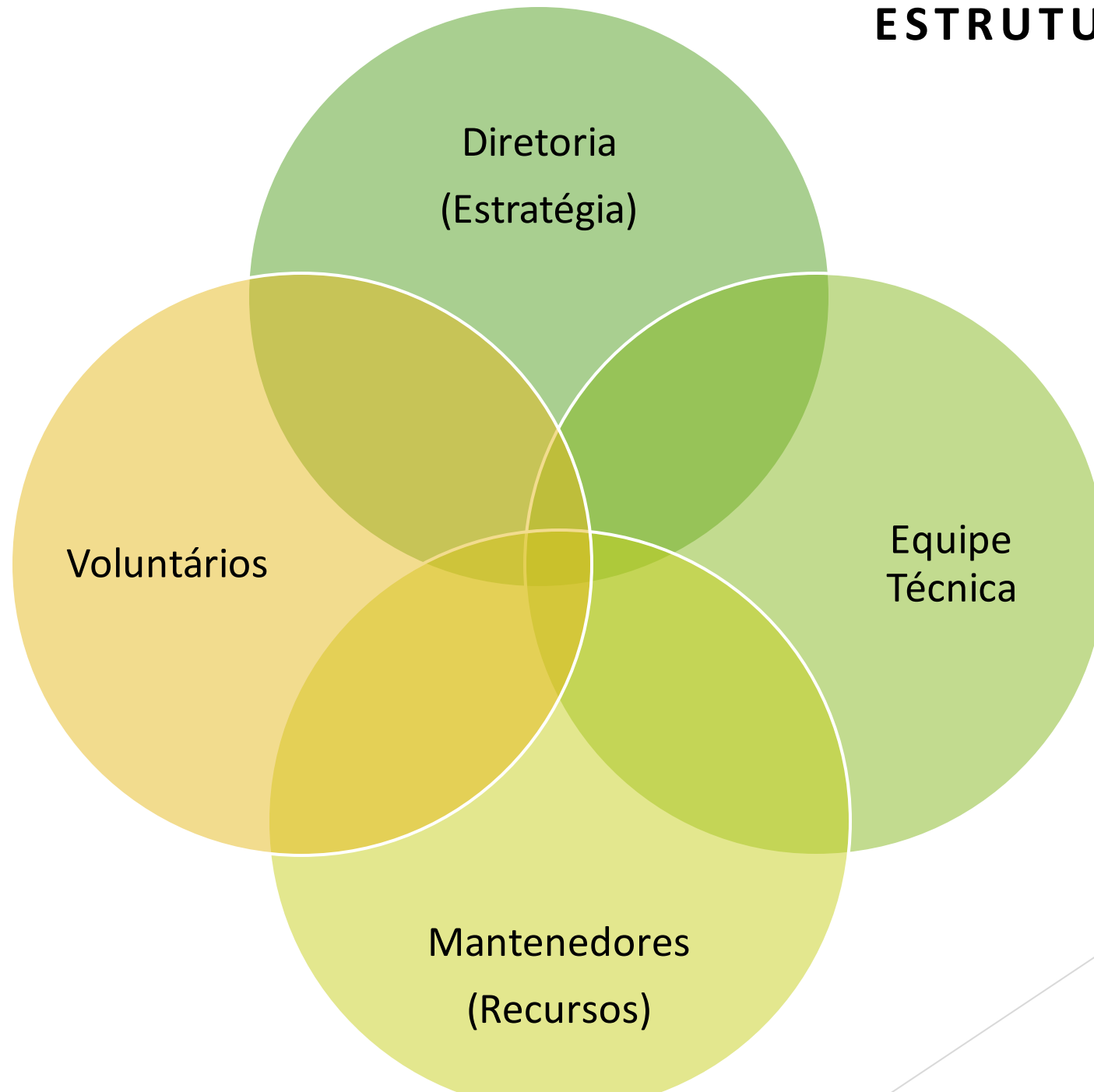

- Licitações
- Cargos em Comissão
- Convênios
- Obras
- Processos
- Estoques
- Câmara Municipal

## 1- Gestão Pública

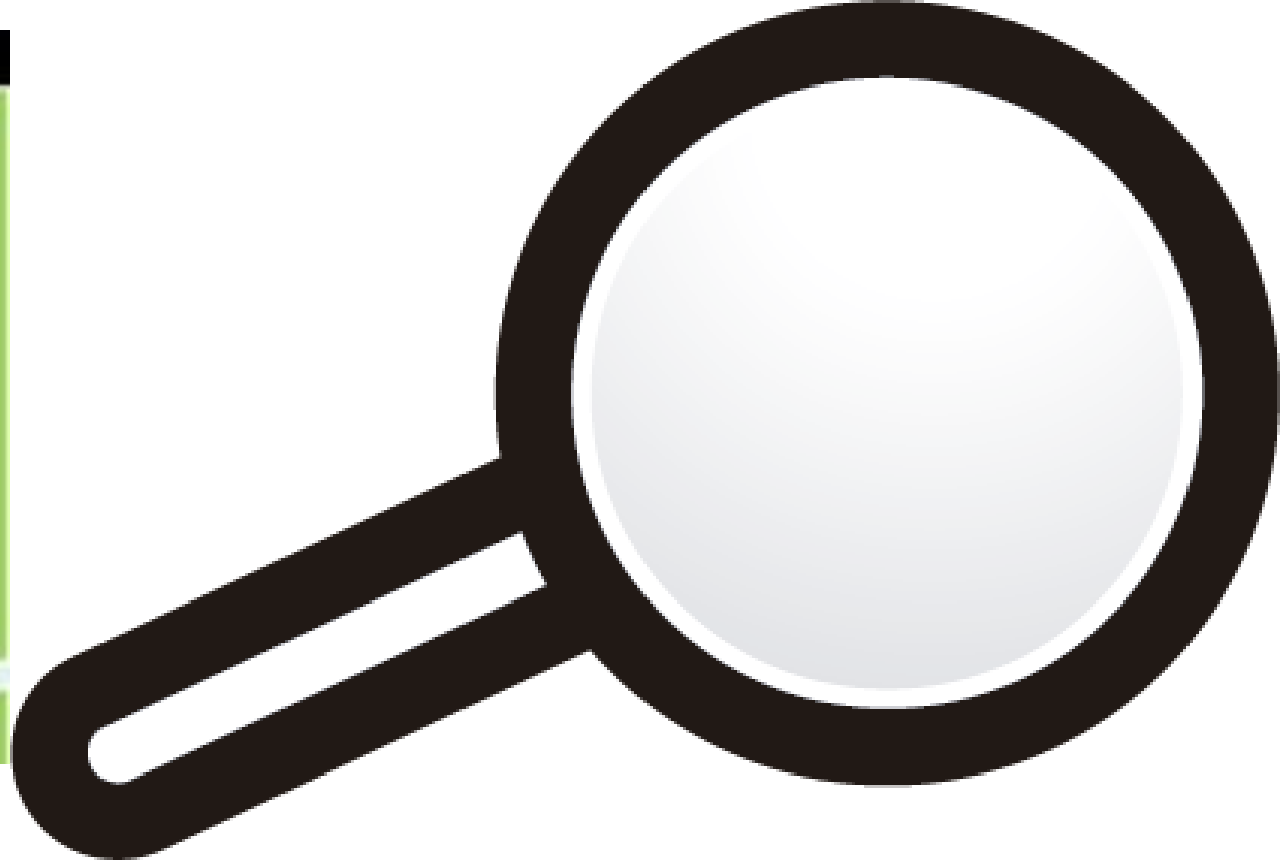

# GRUPO DE TRABALHO - MONITORAMENTO DE OBRAS

Em outubro de 2017 o OSFI constituiu um Grupo de Trabalho para fazer o acompanhamento em algumas obras que estão sendo realizadas no Município de Foz do Iguaçu. Esse acompanhamento se inicia no momento da publicação dos Editais de Licitação, e tem prosseguimento por meio de avaliação dos contratos, e no acompanhamento das obras com visitas técnicas periódicas.

- ▶ Cmei 3 Lagoas (FOI ENTREGUE)
- ▶ Cmei Jardim São Roque
- ▶ Cmei Vila Solidária (FOI ENTREGUE)
- ▶ Caps II
- ▶ Reforma Ubs São Roque
- ▶ Reforma Cmei Favassa
- ▶ CAPS II
- ▶ CAPSIII
- ▶ CMEI Jardim Almada
- ▶ CMEI Jardim Buenos Aires
- ▶ CMEI Celeste Sottomaior
- ▶ CMEI Rosa Cirilo Castro



## ACOMPANHAMENTO DAS OBRAS E QUESTIONAMENTOS

Recentemente incluímos em nosso portfólio mais algumas obras que foram iniciadas no final do ano de 2018, entre elas citamos: CMEI - CELESTE SOTTOMAIOR - CT 319/2018; CMEI - JARDIM ALMADA - CT 317/2018; CMEI - ROSA CIRILO DE CASTO CT 316/2018 e JARDIM BUENOS AIRES CT - 318/2018. Todas essas obras foram iniciadas no dia 05/12/2018, exceto CMEI JARDIM ALMADA que iniciou no dia 04/12/2018.

- ▶ De acordo com o cronograma físico-financeiro de cada uma destas obras, os prazos previstos para a sua execução são de 10 meses contados a partir da Ordem de Serviço.
- ▶ Durante nossas visitas constatamos que todas as obras estão com evolução compatível com o cronograma contratual, exceto o CMEI - CELESTE SOTTOMAIOR, de responsabilidade da JCM Construtora de Obras LTDA - ME, que apresenta atraso significativo, conforme podem ser observadas pelas fotos abaixo.
- ▶ Passados quase 4 meses do início dos trabalhos o avanço físico desta obra, que de acordo como o cronograma contratual deveria estar com 44%, encontra-se com apenas 0,23% de avanço, conforme cronograma físico-financeiro.



26/06/2019 08:40

### PREFEITURA INAUGURA SEDE PRÓPRIA DO CAPS II NESTE SÁBADO (29)

Novo espaço permitirá a ampliação dos atendimentos as pessoas com transtornos mentais

POR, AMN

Comente! [Compartilhar](#) [Tweeter](#)



A Prefeitura de Foz do Iguaçu entrega neste sábado (29) o Centro de Atendimento Psicossocial Flávio Dantas de Araújo (Caps II), no Jardim Polo Centro. A cerimônia de inauguração terá início às 10 horas, e contará com a presença do prefeito Chico Brasileiro e do vice-prefeito e secretário de saúde, Nilton Bobato.

A entrega de uma sede própria para o CAPS II representa um marco no fortalecimento da política de saúde mental do município. O novo espaço substitui o prédio alugado pela prefeitura, na Avenida JK (próximo ao Supermercado Big) onde funcionou o CAPS II por quase dez anos.

"A nova sede representa o compromisso da gestão com a Rede de Proteção Psicossocial que preza pelo acolhimento, a reinserção social e pela dignidade humana", afirma Chico Brasileiro

## FORAM SOLITADOS OS RELATÓRIOS DE ENTREGAS DAS SEGUINTE OBRAS:

- CMEI Professora Heley de Abreu Silva Batista, no bairro Três Lagoas
- CMEI Professora Nidia Benitez - Vila Solidária.
- CAPS II

## AS 3 OBRAS JÁ FORAM INAUGURADA, MAS NÃO RECEBEMOS AINDA A DOCUMENTAÇÃO SOLICITADA

13/02/2019 13:49

### CMEI PROFESSORA NÍDIA BENITEZ SERÁ INAUGURADO AMANHÃ (14) NO CIDADE NOVA

Cerimônia terá início às 19h30 e contará com a presença do prefeito Chico Brasileiro e familiares da professora iguaçuense que leva o nome do Centro de Educação

POR, AMN

Comente! [Compartilhar](#) [Tweeter](#)



Depois do CMEI Heley de Abreu Silva Batista, em Três Lagoas, agora é a vez da região do Cidade Nova receber um novo Centro Municipal de Educação Infantil. O CMEI Professora Nidia Benitez será inaugurado nesta quinta-feira (14), às 19h30, na Rua Etelvina Bordinhão - Vila Solidária. A cerimônia contará com a presença do prefeito Chico Brasileiro, secretários, moradores da região e familiares da professora Nidia, que atuou por quase trinta anos na educação pública de Foz do Iguaçu.

O novo CMEI atenderá 204 crianças em período integral (0 a 3 anos) e parcial (4 a 5 anos) em uma estrutura ampla e moderna. São mais de 1.500 metros quadrados de área construída, 10 salas de aula, brinquedoteca, cozinha, refeitório, lactário, lavanderia, sala dos professores, coordenação pedagógica, direção, recepção, secretaria, saquão e

11/02/2019 11:23

### CMEI HELEY DE ABREU BATISTA É INAUGURADO EM TRÊS LAGOAS

Prefeito Chico Brasileiro destacou o trabalho dos profissionais comprometidos com a educação; Este é o 38º Centro de Educação Infantil do município e atenderá 204 crianças

POR, AMN

Comente! [Compartilhar](#) [Tweeter](#)



Foi inaugurado na noite de sexta-feira (8) o Centro Municipal de Educação Infantil (CMEI) Professora Heley de Abreu Silva Batista, no bairro Três Lagoas. A cerimônia, que contou com a presença de moradores da região, diretores de escolas, secretários, vereadores e autoridades locais, foi marcada por muita emoção e homenagens aos educadores.

"Nosso compromisso é fazer com que nossas crianças tenham uma educação pública de qualidade. Essa inauguração marca a minha vida e a vida de muitas pessoas envolvidas nesse processo, porque todos nós estamos construindo uma nova história", disse o prefeito Chico Brasileiro.

"O que estamos fazendo hoje é algo revolucionário, e isso se deve ao comprometimento de todos, especialmente aqueles



## 2- Educação Fiscal

- Palestras
- Concurso de Redação
- Semana da Cidadania
- Feirão do Imposto
- Teatro / fantoches
- Parcerias institucionais

# SOMOS TODOS CIDADÃOS

TRANSFORME  
SUA INDIGNAÇÃO  
EM ATITUDE



## LANÇAMENTO CARTILHA EDUCATIVA: "SOMOS TODOS CIDADÃOS"

patrocínio  
**PARQUE DAS  
AVES**

APOIO  
 **Sicredi**

*Mediterrâneo*  
MARKETING & PROPAGANDA





Essa cartilha pretende despertar nos estudantes o interesse por assuntos relacionados ao controle social, à ética e à cidadania, por meio do incentivo à reflexão e ao debate destes assuntos nos ambientes educacionais por meio dos objetivos abaixo:

a. Sensibilizar o cidadão para a função socioeconômica dos tributos.

b. Levar conhecimentos aos cidadãos sobre cidadania, finanças públicas, participação e controle social.

c. Incentivar o acompanhamento e a participação da sociedade na aplicação dos recursos públicos e no controle dos gastos públicos.

d. Criar condições para uma relação harmoniosa entre o Estado e o cidadão.

PALESTRAS NO CEEBEJA E NA  
ESCOLA ESTADUAL MONSENHOR  
GUILHERME NO MÊS DE MARÇO



@OBSERVATORIOSOCIALDEF

► O Conselho da Mulher Empresária e Executiva da ACIFI realizou em março o 7º Bar e Negócios para Elas. A renda do evento foi repassada para o Observatório Social

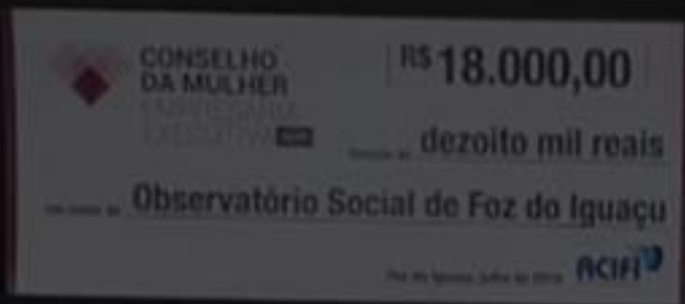



## PONTOS RELEVANTES SOBRE LICITAÇÕES

13/06  
FOZ DO IGUAÇU

### PROGRAMAÇÃO

- REGISTRO DE PREÇO.
- PREGÃO.
- MODALIDADE DE LICITAÇÃO.
- TERMO DE REFERÊNCIA.
- PROJETO BÁSICO.
- GESTÃO E FISCALIZAÇÃO DE CONTRATOS.
- PONTOS POLÊMICOS.

 PÚBLICO-ALVO PROFISSIONAIS QUE ATUAM NA ÁREA DE LICITAÇÃO

 INÍCIO 08H30 TÉRMINO 17H00

 TEATRO CENTRO UNIVERSITÁRIO DINÂMICA DAS CATARATAS - UDC R. CASTELO BRANCO, 349 - CENTRO

## A Escola de Gestão Pública realizou no dia 14 de fevereiro o seminário Plano Anual de Fiscalização de 2019 e Prestação de Contas



O evento foi realizado com apoio do Observatório Social de Foz do Iguaçu



Observatório  
SOCIAL DO BRASIL  
FOZ DO IGUAÇU | PR



### 3- Ambiente de Negócios

- Capacitação das MPEs para que participem das licitações
- Divulgação das licitações
- Cadastro gratuito para empresas

**Não importa qual  
é a ferramenta.**



**A informação  
está disponível  
para você!**

Você sabia que todos, isso mesmo: **TODOS** os editais da Prefeitura Municipal de Foz do Iguaçu estão disponíveis para consulta nos arquivos do Observatório? **Envolva-se, participe, fiscalize!**



**DIVULGAÇÃO DAS  
LICITAÇÕES DA  
PREFEITURA  
NO PORTAL**

**COMPRA OESTE  
DO SEBRAE E NO  
NOSSO SITE**

**E participação do  
Comitê Gestor de  
Desenvolvimento  
Municipal**



- Portais da Transparência
- Capacitação dos Conselhos
- Indicadores da Gestão Pública
- Relatórios Quadrimestrais

## 4- Transpa- rência

# O Observatório sempre acompanha os portais e cobra transparência à administração

Foz do Iguaçu

## Observatório Social de Foz do Iguaçu pede mais transparência à administração

Foi feita uma pesquisa na prática no portal da transparência e houve dificuldades em acessar informações

GESTÃO

## Hospital Municipal Padre Germano Lauck lança Portal da Transparência

A partir de agora, cidadão já pode acompanhar como o dinheiro público está sendo utilizado na unidade.

POLÍTICA

## Entidades reivindicam transparência da mesa diretora da Câmara de Vereadores

O documento pede para evitar erros do passado, além de buscar eficiência e redução de gastos.

 CIDADE  14/04/2018

A

## Transparência é arma contra a corrupção, diz presidente do Observatório Social



**Transforme sua indignação em  
atitude!**

# **SEJA UM MANTENEDOR DO OBSERVATÓRIO SOCIAL DE FOZ DO IGUAÇU**

VENHA VOCÊ TAMBÉM DEDICAR UM  
POUCO DOS SEUS RECURSOS PARA  
COLABORAR COM UMA FOZ DO IGUAÇU  
MAIS TRANSPARENTE E JUSTA PARA  
TODOS

Para informações:  
45 99853-1081 (whats)  
45 3521-3306



[fozdoiguacu@osbrasil.org.br](mailto:fozdoiguacu@osbrasil.org.br)

**PLANO  
BRONZE**  
R\$ 50,00 X 12  
MESES

**PLANO PRATA**  
R\$ 100,00X12  
MESES

**PLANO OURO**  
R\$ 200,00 X  
12 MESES

**PLANO  
PLATINO**  
R\$ 500,00 X  
12 MESES

**PLANO  
DIAMANTE**  
R\$ 1.000,00 X 12  
MESES



**Observatório**  
SOCIAL DE FOZ DO IGUAÇU

---

## COMO FAZER PARTE

- ✓ Preencher Ficha de Voluntariado e cópia RG.
- ✓ Não ser filiado a Partido Político (Título de Eleitor).
- ✓ Ter vontade de estudar e participar da vida pública.

**Hoje o OSFI tem 57 voluntários**

# SOU voluntário *pela* TRANSPARÊNCIA



Venha você também dedicar um pouco do seu tempo e conhecimento para colaborar com uma Foz do Iguaçu mais transparente e justa para todos! **Clique aqui e saiba mais!**

  
**Observatório**  
SOCIAL DE FOZ DO IGUAÇU



.....  
**FALE CONOSCO**



/OSDEFOZ



(45) 3521-3306



(45) 99853-1081



fozdoiguacu@osbrasil.org.br



observatoriosocialdefoz



RUA PADRE MONTOYA, 451 - ACIFI



# Observatório

SOCIAL DO BRASIL

---

FOZ DO IGUAÇU | PR

**OBRIGADO!**