

Observatório
SOCIAL DO BRASIL
FOZ DO IGUAÇU | PR

OBSERVATÓRIO SOCIAL DE FOZ DO IGUAÇU

3º RELATÓRIO DE 2019

ESTRUTURA ADMINISTRATIVA

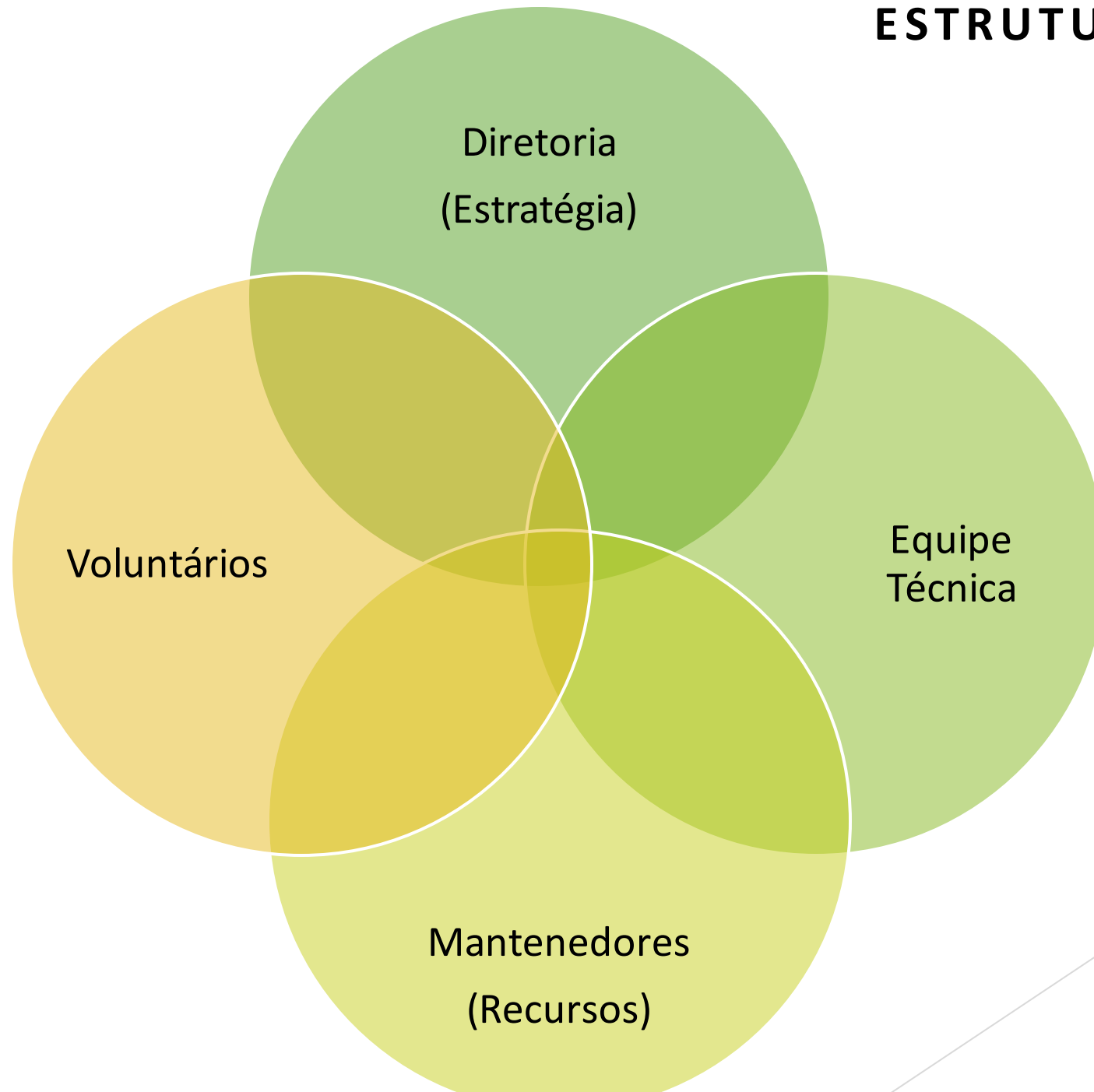

- Licitações
- Cargos em Comissão
- Convênios
- Obras
- Processos
- Estoques
- Câmara Municipal

1- Gestão Pública

2- Educação Fiscal

- Palestras
- Concurso de Redação
- Semana da Cidadania
- Feirão do Imposto
- Teatro / fantoches
- Parcerias institucionais

- Portais da Transparência
- Capacitação dos Conselhos
- Indicadores da Gestão Pública
- Relatórios Quadrimestrais

4- Transparência

3- Ambiente de Negócios

- Capacitação das MPEs para que participem das licitações
- Divulgação das licitações
- Cadastro gratuito para empresas

ACOMPANHAMENTO

▶ LICITAÇÕES

De setembro a dezembro de 2019

▶ O Observatório Social acompanhou 169 licitações :

▶ - **PREFEITURA MUNICIPAL: 97 PREGÕES, 10 TOMADAS DE PREÇO E 19 CONCORRÊNCIAS PÚBLICAS;**

▶ - **FOZ TRANS: 5 PREGÕES; 1 TOMADA DDE PREÇO;**

▶ - **FOZHABITA: 2 PREGÃO E 1 TOMADA DE PREÇOS;**

▶ - **FUNDAÇÃO CULTURAL: 8 PREGÕES; 2 TOMADAS DE PREÇO;**

▶ - **FOZPREV: 2 PREGÕES;**

▶ - **HOSPITAL MUNICIPAL: 22 PREGÕES;**

CPI ILUMINAÇÃO PÚBLICA

- CÂMARA MUNICIPAL

- ▶ Através da Portaria da Presidência nº 156/2019, a Câmara Municipal instituiu Comissão Parlamentar de Inquérito (CPI) com a finalidade de apurar e investigar indícios de superfaturamento e/ou desperdício de dinheiro público na aquisição e instalação de luminárias de LED/Execução da efficientização parcial do sistema de iluminação pública do Município de Foz do Iguaçu.
- ▶ O Observatório Social do Brasil - Foz do Iguaçu/PR, conforme solicitado pela Comissão, encaminhou remessa de informações sobre sugestões encaminhadas à Prefeitura Municipal acerca do processo licitatório da aquisição e instalação da iluminação pública.
- ▶ Após o término da CPI, a Câmara Municipal concluiu que houve indícios de direcionamento e/ou favorecimento da empresa vencedora da licitação, comprovação de superfaturamento, instalação das luminárias sem o devido selo de registro e certificação no INMETRO, certificação e pagamento das notas fiscais de instalação de luminárias de LED em desconformidade com o disposto no edital.
- ▶ O relatório foi encaminhado ao Ministério Público do Estado do Paraná, Tribunal de Contas do Estado do Paraná, Polícia Federal, Receita Federal do Brasil, Observatório Social do Brasil - Foz do Iguaçu/PR, Divisão de Combate a Corrupção - Núcleo de Foz do Iguaçu.



Decoração Natalina

- ▶ A Fundação Cultural publicou edital do Pregão Eletrônico 012/2019 para contratação de empresa para prestação de serviços de decoração de natal, com valor máximo de R\$ 2.059.140,00 (dois milhões, cinquenta e nove mil, cento e quarenta reais). O Observatório solicitou através do ofício 031/2019 a cópia do processo na íntegra. Após pressão do Observatório Social juntamente com a sociedade o edital foi **CANCELADO** devido aos altos valores.
- ▶ Em seguida foi publicado novo edital, pregão eletrônico 013/2019, com alterações em quantitativos e descritivos do objeto, com valor máximo de R\$ 950.254,00 (novecentos e cinquenta mil, duzentos e cinquenta e quatro reais). O Observatório encaminhou ofício 033/2019 sugerindo a republicação do edital, pois, o edital previa peças de cunho específico, o que impediria a participação de outras empresas, devido o pouco tempo entre a data do certame e o início das atividades natalinas. A Fundação Cultural de Foz do Iguaçu não aceitou a sugestão deste Observatório.
- ▶ O valor licitado constando em ata é de R\$ 943.753,99 (novecentos e quarenta e três mil, setecentos e cinquenta e três reais e noventa e nove centavos). Porém, com o aditivo no valor de R\$ 180.133,33 (cento e oitenta mil, cento e trinta e três reais e trinta e três centavos), o valor total da contratação ficou em R\$ 1.123.887,32 (um milhão, cento e vinte e três mil, oitocentos e oitenta e sete reais e trinta e dois centavos).





GRUPO DE TRABALHO - MONITORAMENTO DE OBRAS

Em outubro de 2017 o OSFI constituiu um Grupo de Trabalho para fazer o acompanhamento em algumas obras que estão sendo realizadas no Município de Foz do Iguaçu. Esse acompanhamento se inicia no momento da publicação dos Editais de Licitação, e tem prosseguimento por meio de avaliação dos contratos, e no acompanhamento das obras com visitas técnicas periódicas.

O objetivo das visitas é acompanhar o andamento das obras no que se refere a cumprimento dos cronogramas, qualidade dos materiais e mão de obra aplicados, se estão sendo executados de acordo com os projetos e especificações técnicas, e dentro dos valores estabelecidos no contrato.

► Obras em Observação:

► Entre os meses de setembro a dezembro de 2019 o grupo de obras acompanhou algumas obras, dentre elas: Os CMEI's Jardim Buenos Aires, Celeste Sottomaior, Jardim Almada, Rosa Cirilo Castro e Moraci Favassa, o Centro de Apoio Psicossocial III (CAPS III), acompanhamento da Iluminação Pública, e mais recentemente acompanhamento em algumas obras de drenagens:

- Concorrência 004/2019 - Drenagem Angatuba;
- Concorrência 011/2019 - Drenagem Mimbi;
- Concorrência 012/2019 - Drenagem Golfinho, Água Marinha e Prata;
- Concorrência 018/2019 - Drenagem Egito;
- Concorrência 021/2019 - Drenagem Ponte Guaraqueçaba;
- Concorrência 029/2019 - Drenagem Mimbi (parte 2);



CMEI JARDIM BUENOS AIRES



CMEI CELESTE SOTTOMAIOR



CMEI ROSA CIRILO CASTRO



CMEI JARDIM ALMADA



PROGRAMAÇÃO
DE ANIVERSÁRIO
DOS 10 ANOS DO
OBSERVATÓRIO
SOCIAL DO
BRASIL - FOZ DO
IGUAÇU/PR

06/09 a 08/09: Semana da
Cidadania no Shopping JL

03/10: Palestra CRC/PR

04/10: Aniversário do OSB-
FI/PR

- Manhã: Quadros de palestras
- Tarde: World Café
- Noite: Palestra Nicole Verillo e Homenagens

SEMANA DA CIDADANIA

► O Cataratas JL Shopping contou com uma programação especial para celebrar a Independência do Brasil e comemorar os 10 anos do Observatório Social.



PALESTRA CRC/PR



- ▶ O Observatório Social do Brasil - Foz do Iguaçu/PR em parceria com o CRC/PR realizou evento que contou com a palestra do Contador Narciso Doro, com título "Terceiro Setor: perspectivas e desafios", no dia 03/10 na Universidade Uniamérica.

ANIVERSÁRIO OSB-FI/PR

- ▶ No dia 04/10 o Observatório Social do Brasil - Foz do Iguaçu/PR promoveu evento em comemoração ao aniversário de 10 anos da instituição, com várias atividades ao longo do dia.

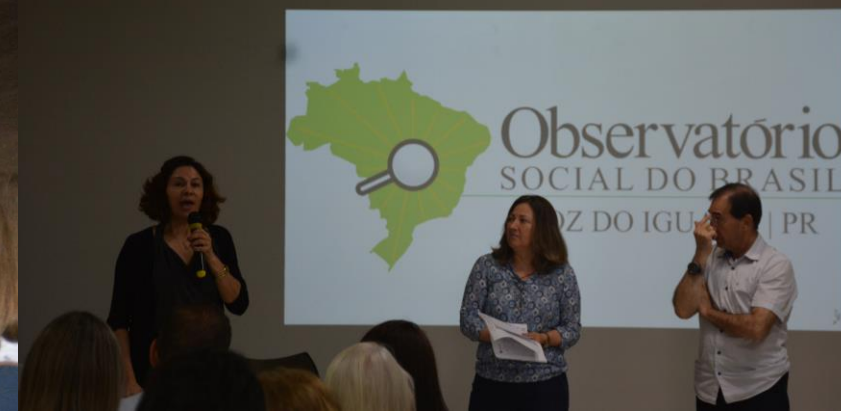

Encontro Núcleo Oeste do Paraná

- ▶ Encontro realizado no dia 23/10, na cidade de Medianeira, para reativação do grupo "Núcleo Oeste do Paraná".



Uso da tribuna na Câmara Municipal

- ▶ O Observatório Social do Brasil de Foz do Iguaçu/PR solicitou através do ofício 028/2019 o uso da tribuna da Câmara para apresentação das atividades desempenhadas pelo Observatório Social em Foz.





EDUCAÇÃO FISCAL

- ▶ Em novembro de 2019 o Observatório Social do Brasil - Foz do Iguaçu / PR reativou o GT de Educação Fiscal com alguns encontros para preparação do grupo.



GT de Meio Ambiente

- ▶ Em novembro de 2019 foi criado um GT de Meio Ambiente, inicialmente com objetivo de verificação dos caminhões da coleta seletiva, após recebimento de ofício do Observatório Social de Maringá, alertando sobre os caminhões na cidade de Maringá com problemas.
- ▶ Porém, atualmente o grupo está acompanhando o contrato do lixo, os caminhões da coleta seletiva, lixeiras distribuídas na cidade, aterro sanitário e centros de triagem.



Fotos GT de Meio Ambiente

- Foram realizadas visitas ao Aterro Sanitário do Porto Belo, Centros de Triagem (UVR) da Vila C e Jardim das Palmeiras e realizado vistoria nos caminhões da coleta seletiva.



Confraternização do Comitê Gestor



- ▶ No dia 11 de dezembro o Observatório Social do Brasil - Foz do Iguaçu/PR participou da confraternização do Comitê Gestor de Compras, com realização de homenagem ao Observatório pela participação ao longo do ano.

COMO FAZER PARTE

- ✓ Preencher Ficha de Voluntariado e cópia RG.
- ✓ Não ser filiado a Partido Político (Título de Eleitor).
- ✓ Ter vontade de estudar e participar da vida pública.

Hoje o OSFI tem 60 voluntários

SOU voluntário *pela* TRANSPARÊNCIA



Venha, você também dedicar um pouco do seu tempo e conhecimento para colaborar com uma Foz do Iguaçu mais transparente e justa para todos! **Clique aqui e saiba mais!**



Observatório[®]
SOCIAL DO BRASIL
FOZ DO IGUAÇU | PR



www.fozdoiguacu.osbrasil.org.br



/OSDEFOZ



(45) 3198-9185



(45) 99853-1081



fozdoiguacu@osbrasil.org.br



observatoriosocialdefoz



RUA PADRE MONTOYA, 490 – Centro Integrado de Desenvolvimento Regional (CID) - ACIFI



.....
FALE CONOSCO
.....



Observatório

SOCIAL DO BRASIL

FOZ DO IGUAÇU | PR

OBRIGADO!